2/-

પાના ૩૨

શ્રી કચ્છી વિસા ઓશવાળ જૈન ખબર પત્રિકા

E-PATRIKA

વર્ષ - ૩ ● અંક - ૫૪ ● સળંગ અંક - ૬૮૪ | ૨૨૬/૨૩૨, નરશી નાથા સ્ટ્રીટ, ભાતબજાર, મુંબઈ-૯. ફોન : ૨૩૪૬૮૫૨૮ | ફક્ત મેમ્બરો માટે

દરેક મરણ ખબરમાં લૌકિક વ્યવહાર બંધ છે. | 'સંપર્કનો સેતુ, સંઘ ભાવના એ જ હેતુ' | www.kutchipatrika.org

ડેપાના કુમારી નીધી નીતીન મારૂ ઉ.વ. ૧૯ (૩૧-૭-૨૦૨૦)ના લાંબી માંદગીથી અવસાન પામેલ છે. મુરીબેન વિજપાર રવજીની પરપૌત્રી. હેમકુંવર લીલાધર મારૂની પૌત્રી. જયશ્રી નીતીન મારૂની પુત્રી. હર્ષા અરવિંદ, જ્યોતિ જયંતની ભત્રીજી. કૌશિક, કિંજલ, માનસી, ખુશ્બુ, વિવેક, ઉમંગની બેન. દીમી, રેચલની નણંદ. અંશના ફુઈ. ડેપાના ખેતબાઈ તેજશી, ટોકરશી, પ્રભા દેવશી, બેરાજાના લક્ષ્મીબેન પ્રેમજી, રામાણીયાના મણીબેન માવજીના ભાઈની પૌત્રી. રામાણીયાના કુંવરબાઈ પુનશી સાવલાની પર દોહીત્રી. પત્રીના કસ્તુરબેન ગાંગજી નાનજીની દોહીત્રી. લીના રાજેશ, મનીષ, મુકેશની ભાણેજી. ૧૨ નવકાર ગણવા. **પ્રાર્થના રાખેલ નથી.** એડ્રેસ : મોમાય આશીષ, કરધળ ગામ, સફાલા (ઈસ્ટ) ૪૦૧૧૦૨. નીતીન લીલાધર -૯૨૭૦૨૮૭૯૫૦, જયશ્રી-૯૦૮૨૦૨૯૯૦૪.

4/1/1 -------- (1-5)

નાની તુંબડીના અશ્વિન નાગજી સાવલા ઉ.વ. ૪૫ તા. ૧-૮-૨૦ના ટુંકી માંદગીથી અવસાન પામેલ છે. ભાનુમતી નાગજી લાલજી ભારાના પુત્ર. વિપુલાના પતિ. હીરના પિતા. દિપકના ભાઈ. જીગ્નાના દિયર. મિત, અર્ચીતના કાકા. માતુશ્રી સ્વ. ગાંગબાઈ, સ્વ. રતનબેન લાલજી ભારાના પૌત્ર. સ્વ. લક્ષ્મીબેન લક્ષ્મીચંદ, સ્વ. પ્રભાબેન લીલાધર, ગં.સ્વ. હરખવંતી દામજી, કસ્તુરબેન મણીલાલ, સ્વ. ઉર્મિલા શાંતીલાલ, સ્વ. રૂક્ષ્મણી હરીલાલ, ગં.સ્વ. કલ્પના વસંત, ગં.સ્વ. મંજુલા મહેન્દ્રના ભત્રીજા. બેરાજાના ગં.સ્વ. મણીબેન ચીમનલાલ તેજશીના ભત્રીજા. ઉમેશના મા. ભાઈ. તુંબડી સ્વ. નેમજી, પાનાચંદ, પ્રવિણ, મનસુખ, હસમુખ, પરેશ, પિયુષ, ભરત, કેતન, હેમલ, જીગર, ચેતન, હીરેન, દિપક, મયંકના કા. ભાઈ. તલવાણા પ્રભાબેન નેમચંદ દેઢીયાના જમાઈ. લીના, સચીનના બનેવી. રોશનીના નણંદોઈ. બાડા હીતેશ કલ્યાણજીના સાઢુ. રાયણ સ્વ. દેવકાબેન શામજીના દો. વર. રાયણ સ્વ. રતનબેન પ્રેમજીના દોહીત્ર. સ્વ. કંકુબેન દામજી, હેમલતા નવિનચંદ્ર, ગં.સ્વ. પ્રભા શાંતીલાલ, સ્વ. ચંચળ લક્ષ્મીચંદના ભાણેજ. ડોણ સ્વ. મણીબેન મેઘજી, તલવાણાના સ્વ. કસ્તુરબેન દામજી, કોડાયના સ્વ. ચંચળબેન કુંવરજીના ભાણેજ. **પ્રાર્થના રાખેલ નથી.** ઠે. નાગજી સાવલા, એચ-૧, હિંદનગર કોલોની, નટવર નગર રોડ નં. ૫, જોગેશ્વરી (ઈ.), મું. ૬૦. મો. ૯૮૭૦૬૮૩૨૧૦.

4/1/1 -------- (1-5)

નવીનારનાં સૌ. નિર્મળા મહેશ વોરા ઉ.વ. ૪૭ ટુંકી માંદગીથી અવસાન પામેલ છે. માતુશ્રી પુરબાઈ તેજશીના પૌત્રવધુ. લક્ષ્મીબેન વશનજીના પુત્રવધુ. મહેશના ધર્મપત્ની. ચંદન (કુસુમ), કુંદન, ઉમેશ, કલ્પનાના ભાભી. કપાયાના માવજી મોરારજી સંગોઈ, ભુજપુરના કાંતીલાલ લખમશી મારૂના સાલના ઘરેથી. કુંવરબાઈ રામજી, વાસંતીબેન ખીમજી, ઝવેરબેન લાલજી, ભુજપુરના નેણબાઈ રામજી, રતનબેન પ્રેમજી, દેશલપુરના કુંવરબાઈ હીરજીના ભત્રીજા વહુ. ભુજપુરના પુનશી હીરજી, છેડાના દોહીત્ર વધુ. મણીબેન મગનલાલ, નિર્મળા નેણશી, પુષ્પા શાંતીલાલના ભાણેજ વહુ. કેલ્લુર ગુલબર્ગના ગં. શાંતાબાઈ બસવરાજ આનેગુંદીના પુત્રી. શિવરાજ, વિરન્ના, સુમનના બેન. મીનાક્ષી, પ્રિયાના નણંદ. **પ્રાર્થના રાખેલ નથી.** બાર નવકાર ગણવા. રહેઠાણ : મહેશ વોરા, ૨/૧૪, ગૌરી નંદન હા. સોસાયટી, શ્રીખંડેવાડી, નેરૂકર પથ, માનપાડા રોડ, ડોંબીવલી (ઈસ્ટ) ૪૨૧૨૦૧. મો. ૯૮૭૦૮૦૩૫૧૭.

4/1/1 -------- (1-5)

કોટડા (રોહા)ના શાંતીલાલ ભાણજી ગાલા ઉ.વ. ૫૮, તા. ૧-૮-૨૦ દેશમાં કોરોનાથી અવસાન પામેલ છે. ખીમઈમા માવજીના પૌત્ર. ગોરબાઈ ભાણજીના પુત્ર. લીલાવંતીના પતિ. કુશલ, સ્વ. ગુંજન, હાલાપર અંજના મેહુલ, ઉનડોઠ જીનલ નિમેષના પિતા. દીમીના સસરા. ધર્મીના દાદા. વીર, તીર્થ, સીયા, હર્ષમના નાના. હીરાલાલ, મંજુલા, નયના, ઉષાના ભાઈ. મંજુલાના દેર. શેરડી જગદીશ, ઉનડોઠ રાજેશ, ડુમરા કિશોરના સાલ. કૌશિક, અંકીત, આરતીના કાકા. મનીષા, સીમા, પત્રી પારસના કા. સસરા. કોટડા લાધીબાઈ દેવરાજ, સણોસરા લક્ષ્મીબાઈ હેમરાજ, ગોરબાઈ માણેક, દેવપુર નાનબાઈ પ્રેમજીના ભત્રીજા. સણોસરા કુંવરબાઈ ખીંયશીના દોહીત્ર. હરશી હેમરાજ, હ. મંજલ રાજબાઈ, કોટડા પુરબાઈ, ભારતી, મ.સા. નંદાશ્રીના ભાણેજ. હ. મંજલ નાનબાઈ મણશીના પૌત્રીવર. વેજબાઈ હરશીના જમાઈ. ખેતબાઈ તલકશી, લક્ષ્મીબેન રાયશી ભ.વર. કોટડા (રો.) અમૃતબેન હીરજી, વાંઢ ઉર્મિલા લહેરચંદ, દેવપુર શાંતા કાંતીલાલ, દેઢીયા તારા હરેશ બનેવી. ના. રતડીયા ચાંપુબાઈ મેઘજી દો.વર. જવેરચંદ, કોટડી મહા. હીરબાઈ ખીમજી, હલરા વેલબાઈ લાલજી ભા. વર. મોથાળા હર્ષા નવિન, હાલાપર ભાનુબેન નાનજી, ઉનડોઠ દમયંતી ચુનીલાલના વેવાઈ. **પ્રાર્થના રાખેલ નથી.** સદ્‌ગત આત્માર્થે બાર નવકાર ગણવા. ઠે. શાંતીલાલ ભાણજી, કોટડા (રોહા). ૩૭૦૦૩૦. મો. ૮૭૫૮૯૯૩૭૪૧.

4/1/1 -------- (1-5)

નરેડીના લક્ષ્મીચંદ નાગડા (ઉ. ૫૮) તા. ૧-૮-૨૦ના રોજ અવસાન પામેલ છે. માતુશ્રી પાનબાઈ ગોવર પદમશીના પૌત્ર. રાયધણજરના માતુશ્રી લીલબાઈ જેઠા ભુલા હરીયા/કોટડાના માતુશ્રી સોનબાઈ જીવરાજ રાયશી ગાલાના દોહીત્ર. નરેડીના લક્ષ્મીબેન જીવરાજ ગોવરના પુત્ર. નીતાના પતિ. રીંકલ, રીતેશના પિતા. કાંડાગરાના રીકેશ અમૃતલાલના સસરા. પુર્વીના ભાવિ સસરા. લાલજી, મણીલાલ, જયંતીલાલ, રતનબેન, મણીબેન, રંજનબેનના ભાઈ. તેજબાઈ, નિર્મલાબેન, અમૃતબેનના દેર. ડુમરાના રતનશી મણશી, મોથારાના રવજી કાનજી, ભોજાયના રતનશી કુંવરજીના સાળા. માતુશ્રી જેઠીબાઈ ડુંગરશી રાયશી છેડાના પૌત્રીવર. ગોધરાના માતુશ્રી હીરબાઈ વિશનજી માણેકના દોહીત્રીવર. ગોધરાના કસ્તુરબેન ખીમજીના જમાઈ. મનોજ, વર્ષાબેન, ભાવનાબેન, પ્રીતીબેનના બનેવી. ખારૂઆના વલ્લભજી, ભોજાયના જયંત ખીમજી, કોટડા (રોહા)ના છગન નરશીના સાઢુભાઈ. કાંડાગરાના મીનાબેન અમૃતલાલના વેવાઈ. ગઢશીશાના લીનાબેન ઉમેશના ભાવિ વેવાઈ. **પ્રાર્થના રાખેલ નથી.** નિ. રીતેશ નાગડા, ૨૦૧, સારંગ એપા., પ્લોટ નં. ૫૧૬, કાન્સાઈ સેક્શન, અંબરનાથ (ઈ.)-૫૦૧. જયંતીભાઈ-૮૮૦૬૬૬૬૯૯૦, રીતેશ-૯૯૬૦૮૨૨૩૦૫.

4/1/1 -------- (1-5)

દેવપુરના શ્રી ખુશાલ સાકરચંદ ગાલા ઉ.વ. ૬૫, તા. ૩૧-૭-૨૦ના માંદગીથી અવસાન પામેલ છે. સુંદરબાઈ વિજપાર ઉમરશીના પૌત્ર. શાંતાબેન સાકરચંદના પુત્ર. જ્યોતિના પતિ. સેજલ (નિશા), પ્રિયાના પિતાશ્રી. જામનગરના દેવેન કિશોર, કોટડા રોહાના ધવલ નાનજીના સસરા. હેતવી, માલવ, ધ્યાનના નાના. અમૃતલાલ, દયાના ભાઈ. હેમલતાના દિયર. પરીન, નેહાના કાકા. ડુમરાના માનવ હરખચંદના કા. સસરા. ગઢશીશાના દિનેશ પ્રેમજી પાલણના સાલ. અમિત, અલ્પાના મામા. આશા, ડુમરાના મહેન્દ્ર વશનજીના મા. સસરા. દેવપુરના ધનબાઈ હંસરાજ વેરશીના દોહીત્ર. લાયજાના મુક્તાબેન કેશવજી રામજીના જમાઈ. ખુશાલ, સરોજ, રીટાના બનેવી. વર્ષાબેનના નણંદોઈ. ગોધરાના અનિલ મુલચંદ, રાયધણજારના જયેશ ગાંગજીના સાઢુભાઈ. ભવ્યના ફુઆ. મીતના માસા. જામનગરના પ્રીતીબેન કિશોર બદીયાણી, કોટડા રોહાના જયાબેન નાનજી ધનજીના વેવાઈ. **પ્રાર્થના રાખેલ નથી.** સદ્‌ગતની શાંતી અર્થે બાર નવકાર ગણવા. હાલના સંજોગોનુસાર ઘરે આવવાની તસ્દી લેવી નહીં. એડ્રેસ : શાંતાબેન સાકરચંદ ગાલા, ૧૬, સોતાભુવન, એલ.ટી.રોડ, મુલુંડ (ઈ.) પીન-૪૦૦૦૮૧. ટે.નં. ૯૮૩૩૦૦૩૨૯૯.

4/1/1 -------- (1-5)

નાગલપુર : સંજીવની સહાય

નાગલપુર ગામના ઉદાર દિલ સખી દાતાઓના પરીવાર તરફથી 'સંજીવની' ની રૂા. ૧,૦૦,૦૦૦/-, રૂા. ૧,૫૦,૦૦૦/- અને રૂા. ૨,૦૦,૦૦૦/- ની શ્રેણીમાં ૫૦%ની સહાય જરૂરીયાતમંદ ગામવાસીઓને આપવામાં આવશે. પ્રીમીયમ ભરેલ રસીદનો ફોટો તથા તમારા ચેકનો ફોટો મોબાઈલ નંબર ૯૬૬૯૫૧૪૭૬૦ ઉપર વોટસઅપ તા. ૦૯-૦૮-૨૦૨૦ સુધી કરશે. આ સહાય ફક્ત જરૂરીયાતમંદ પરીવારો માટે જ છે તેથી યોગ્ય ચકાસણી બાદ જ સહાયની રકમ આપવા માટેનો નિર્ણય સંપુર્ણપણે દાતાઓનો રહેશે. ત્યાર બાદ સહાયની રકમ તમારા ખાતામાં જમા કરવામાં આવશે. લિ. દાતા પરીવારો વતી શશીકાંત કાનજી વીરાના જય જિનેન્દ્ર. મો. ૯૮૬૯૧૧૪૦૦૭ સમય : સવારના ૯ થી ૧, સાંજના ૪ થી ૯.

4/1/1 -------- (ES-59)(1-5)

જોઈએ છે એકાઉન્ટન્ટ
ક.વિ.ઓ. ખબર પત્રિકા ઓફિસ માટે

ક.વિ.ઓ. ખબર પત્રિકા ઓફિસ માટે મરજીદ બંદરની આસપાસ રહેતી વ્યક્તિઓ માટે તક. હાલના સંજોગોમાં ઓફિસ આવીને કામ કરી શકે તેવા કોમ્પ્યુટર, Tally અને અંગ્રેજી જાણકાર વ્યક્તિઓ માટે જગ્યા ખાલી છે.

ઈચ્છુક વ્યક્તિએ kvoskp@gmail.com પર અરજી મોકલી આપવી.

મરજીદ બંદર આસપાસ રહેતી વ્યક્તિની પ્રથમ પસંદગી.

લિ. ક.વિ.ઓ. ખબર પત્રિકા સમિતિ - માનદ્ મંત્રીઓ

ડેપાના ભરત ગોવર રાંભીયા ઉ.વ. ૬૮ ટુંકી માંદગીથી અવસાન પામ્યા છે. માતુશ્રી વેલબાઈ ગોવર પાલણના સુપુત્ર. સ્વ. તારામતી (દિવાળી)ના પતિ. નયના, રશ્મિના પિતા. ગોધરાના કિશોર વલભજીના સસરા. પ્રથમના નાના. તેજશી, મુલચંદ, મણીલાલ, સ્વ. ઈન્દુમતીના ભાઈ. લાખાપુરના હરખચંદ નેમજીના સાળા. પ્રભાના દિયર. સરોજના જેઠ. પત્રીના માતુશ્રી પાનબાઈ ખીમજી વરજાંગના જમાઈ. સ્વ. હીરજી, ભાણજી, નીતીન, દમયંતી, પુષ્પાના બનેવી. સ્વ. ભાનુ, લક્ષ્મી, પન્નાના નણંદોઈ. પત્રીના સ્વ. નવિન દામજી, વાંકીના વિનોદ લાલજીના સાઢુભાઈ. કપાયાના માતુશ્રી રતનબેન ગગુ મુરાના દોહીત્રી વર. દિપેન, સ્વ. જતીન, બકુલા, નિખીલ, મયુરના કાકા. ઈના જીનલ, ધર્મિષ્ઠા, બિદડાના દિલેશ હંસરાજના કાકા સસરા. કુંજલ, અંકિતાના મામા. ગોધરાના દિપેન મણીલાલ, ડેપાના ઉદય દામજીના મામા સસરા. પરેશ, નરેશ, મનોજ, દિપેશ, નીતા, તરૂણા, હીરલના ફુઆ. વિપુલ, પુનિતના માસા. ગોધરાના અમૃતાબેન વલભજી લખમશીના વેવાઈ. હાલના સંજોગો મુજબ **પ્રાર્થના રાખેલ નથી.** બાર નવકાર ગણવા. ફોન આવકાર્ય. નયના-૮૦૭૦૪૮૦૨૬૦, દિપેન તેજશી-૭૦૨૧૯૮૮૮૬૯. ઠે. કિશોર સાલીયા, સી-૧૮, વિશ્વનાથ દર્શન, આયરે રોડ, ડોંબીવલી (ઈસ્ટ) ૪૨૧૨૦૧.

4/1/1 -------- (1-5)

બાંભડાઈના ઝવેરબેન ખીમજી છેડા ઉ.વ. ૬૯, તા. ૩-૮-૨૦ના હાર્ટ એટેકથી અવસાન પામેલ છે. બાયાબાઈ કુંવરજીના પુત્રવધુ. ખીમજીના પત્ની. વિમળા, જ્યોત્સના, હેતલના માતુશ્રી. સાભરાઈના વિપુલ, બાડાના મહેશ, વરંડીના હીતેનના સાસુ. ફોરમ, જીગર, હીરલ, ખુશીના નાની. ગઢશીશા પ્રિયાંકના નાની સાસુ. સાભરાઈના લીલબાઈ રતનશી, માપરના હીરબાઈ કલ્યાણજી, બાડાના પાનબાઈ હીરજીના ભાભી. ચાંગડાઈના ઉમરબાઈ પરબત, હીરબાઈ શીવજી, ઉનડોઠ કુંવરબાઈ વાલજીના ભત્રીજા વહુ. માપરના ભાગબાઈ કુંવરજી ગોસરના પૌત્રી. સાકરબેન ખીમજીના પુત્રી. વસંત, મહેન્દ્ર, મણીબેન, જયા, મંજુલા, જ્યોતિના બેન. પ્રીતી, નયનાના નણંદ. બાંભડાઈના હીરજી, દેઢીયાના અમરચંદ, ડુમરાના હીરજી, માપરના ઝવેરચંદના સાળી. માપરના હીરજી, ડુંગરશી, સાભરાઈના લીલબાઈ, માપરના મેઘબાઈ, ભોજાયના પુરબાઈ, રતડીયાના ખેતબાઈના ભત્રીજી. સાભરાઈના પદમાબેન વેલજીની દોહીત્રી. કુંવરજી, કલ્યાણજી, દામજી, લક્ષ્મીચંદ, શાંતીલાલનાભાણેજી. સાભરાઈના મણીબેન મોતીલાલ, બાડાના કેસરબાઈ કુંવરજી, વરંડીના વર્ષા ગાંગજીના વેવાણ. ગઢશીશાના નયના નવિનના મોટા વેવાણ. **પ્રાર્થના રાખેલ નથી.** ૧૨ નવકાર ગણવા. એ. ખીમજી છેડા, ૪૦૪, નેહા એપાર્ટ., એલ.બી.એસ. રોડ, ભાંડુપ (વે.) ૭૮. ૯૯૨૦૪૩૧૧૨૫.

4/1/1 -------- (1-5)

વિધુર યુવક માટે જીવનસાથી જોઈએ છે

દિપક કુંવરજી તલકશી દેઢીયા જન્મ : ૨-૪-૧૯૬૫. ગામ : કચ્છ-દેઢીયા, વ્યવસાય : કન્સ્ટ્રક્શન. નિ. ઓમ બંગલો, રો હાઉસ નં. ૪, યશવંતનગર, ક્લબ હાઉસની સામે, વિરાર (વે.) એક છોકરી છે. નિઃસંતાન હોય તેવું પાત્ર જોઈએ છે. મો. દિપક-૯૫૦૩૭૬૬૩૩૧.

4/1/1 -------- (ES-76)(1-5)

વધુ મરણ ખબર માટે જુઓ પાનું ૨

રતાડીયા ગણેશવાલા ના અમૃતલાલ લાલજી છેડા ઉ.વ. ૭૩, ૨-૮ ટુંકી માંદગીથી અવસાન પામેલ છે. માંકબાઈ રવજીના પુનશીના પૌત્ર. સ્વ. લક્ષ્મીબેન લાલજી રવજીના પુત્ર. સ્વ. ભાનુમતિના પતિ. સ્વ. હીરેન, મીતા, જાગૃતિ, અંજનાના પિતાજી. રાયણ સ્વ. તરૂણ નાનજી, લાખાપુર કિરણ દામજીના સસરા. હેનલ, કલશ, વિવાનના નાના. તલકશી, શૈલેષ, સ્વ. મુકેશ, સ્વ. મયુર, ટોડા ગં.સ્વ. કેસરબેન જયંતીલાલના ભાઈ. શીલા, રમીલાના જેઠ. બેરાજા સીમા હીરેન, ભુજપુર ભાવના મીહીર, ભાવેશ, સ્વ. હાર્દિક, વિશાલ, ભાવિનના મોટા બાપા. લાખાપુર લાછબાઈ માલશી વિજપારના દોહીત્ર. વંદના સંદિપ, જીજ્ઞા હીતેશના મામા. મોખા કુંવરબાઈ પ્રેમજી પાસુના જમાઈ. મુલચંદ, જવેરબેન જાધવજી, જયાબેન કાંતીલાલના નણંદોઈ. લુણી રતનબેન પદમશી, બગડા નિર્મળાબેન જાધવજી, અમૃતબેન હરીલાલના બનેવી. ચેતના નિલેશ, હેમંત શીતલના ફુઆ. જયશ્રી રાજેશ, અરૂણા અશોક, રીટા નરેન, પ્રવિણા મહેશ, જ્યોતિ કીરીટ, હીતેશ, જીજ્ઞા દર્શન, હર્ષા દિપકના માસા. રાયણ સાકરબેન નાનજી ઓભાયા, લાખાપુર હેમકુંવરબેન દામજી શેઠીયાના વેવાઈ. **પ્રાર્થના રાખેલ નથી.** ઠે. અમૃતલાલ છેડા, એ-૧/૩૦૨, કૈલાસ કોમ્પલેક્ષ, એલ.બી.એસ. માર્ગ, ભાંડુપ (વે.), મું. ૭૮. અંજના-૯૯૨૦૪૩૮૨૨૧, મીતા-૯૮૧૯૭૯૬૪૯૫, જાગૃતિ-૯૮૨૦૯૬૮૬૭૮.

4/1/1 -------- (1-5)

ગોધરાના ચુનીલાલ લખમશી દેઢીયા ઉ. ૭૬, તા. ૨-૮ના અવસાન પામ્યા છે. સ્વ. મોંઘીબાઈ લખમશી શ્રીપાલના પુત્ર. સ્વ. ભાનુમતિના પતિ. જીગ્ના, અલ્પા, જક્ષ્મીના પિતા. પ્રાગપર કિશોર હીરજી, સાભરાઈ દર્શન કાંતીલાલ, હીરેન ટોકરશીના સસરા. દેવશી, સ્વ. હીરજી, લાયજા સ્વ. દેવકાંબાઈ ગાંગજી ભુલા છેડા, બાડા પાનબાઈ મુલચંદ ભાણજી ગડા, ગોધરા સ્વ. રતનબાઈ શામજી ગોવર છેડા, નાંગલપુર રાજુલ રમેશ પ્રેમજી વીરાના ભાઈ. રમીલાના દિયર. હીરાના જેઠ. ગોધરા લીલાધર પ્રેમજી, સ્વ. પાનબાઈ દેવચંદ વિસરીયા, સ્વ. વિમળા વશનજી સાલીયાના ભાણેજ. મેરાઉ સ્વ. પુરબાઈ શીવજી કાનજી વીરાના જમાઈ. સ્વ. ભાઈલાલ, કોડાય પ્રભા શાંતીલાલ સાવલા, લુણી પ્રેમીલા રમેશ ધરોડના બનેવી. નિર્મલાના નણંદોઈ. હર્ષલ, બાડા કિશોરી કમલ વિસરીયાના કાકા. સચીન, પરીન, કોડાય કુંજન ગૌરવ ગડાના મોટા બાપા. ચિરાગના ફુઆ. પરેશ, હીરેન, બિદડા સંગીતા અનિલ, મેરાઉ વૈશાલી વિરલના માસા. હેલી, ધ્રુવ, કેવલ, નિરેકના નાના. પ્રાગપર સ્વ. મોંઘીબાઈ હીરજી, સાભરાઈ નવલ કાંતિલાલ, સ્વ. દમયંતી ટોકરશીના વેવાઈ. **પ્રાર્થના રાખેલ નથી.** ઠે. ચુનીલાલ દેઢીયા, ૩૦૨, રામકૃષ્ણ સો. મુલુંડ (પૂર્વ) ૮૧. મો. દેવશીભાઈ-૯૮૨૦૨૮૪૦૫૦, જીગ્ના-૯૬૧૯૮૮૨૬૬૯, અલ્પા-૯૯૮૭૫૧૦૩૩૬, જક્ષ્મી-૯૭૬૯૨૭૪૨૭.

4/1/1 -------- (1-5)

નવીનાર હાલે મલાડનાં લક્ષ્મીચંદ મોણશી દેઢીયા (બાબુભાઈ) ઉ. ૮૨, તા. ૨-૮ના લાંબી માંદગીથી અવસાન પામેલ છે. સ્વ. દેવકાબેન મોણશીના પુત્ર. શાંતાબેનના પતિ. રક્ષા, મનોજ, વિપુલના પિતા. દેશલપુર પુત્રતુલ્ય રાજેશ, પ્રિયા, કોમલના સસરા. કેવલ, આયાનના દાદા. અદીતીના નાના. સ્વ. વસંત, ત્રગડી લક્ષ્મીબેન મગનલાલ, ટુંડા જવેરબેન કલ્યાણજી, ડેપા કલાબેન લક્ષ્મીચંદના ભાઈ. ગં.સ્વ. ઝવેરબેનના જેઠ. સ્વ. દેવેન્દ્ર, મનીષ, ફરાદી હીના સંજયના મો. બાપા. પાનબાઈ નરશી કરમણના ભત્રીજા. નવીનાર મણીબેન કુંવરજી, ભુજપુર સાકરબેન ખીમજી, આધોઈ કેસરબેન નાનજીના કા. ભાઈ. કાંડાગરા ગાંગબાઈ પાસુ ખીમાના દોહીત્ર. કપાયા નાગઈબેન જેઠાના પૌ. વર. મણીબાઈ મોરારજી (ગાભુ જેઠા) ભેદાના જમાઈ. પ્રેમજી, સુરેન્દ્ર, મુલચંદ, શશીકાંત, સ્વ. નીતીન, લક્ષ્મી, પ્રભાના બનેવી. જયા, નિર્મલા, મંજુ, વર્ષાના નણંદોઈ. લાખાપુર મેઘજી પાસુ, મોખા મણીલાલ રવજીના સાઢુ. ગંગાબાઈ શામજીના ભ. વર. દેશલપુર વેલબાઈ કાનજી દેરાજના દો. વર. દેશલપુર મુરીબાઈ શીવજી, મો.ખાખર પુષ્પાબેન મણીલાલ, બિદડા જયશ્રીબેન ધીરજલાલના વેવાઈ. **પ્રાર્થના રાખેલ નથી.** ઠે. વિપુલ દેઢીયા, સી-૩૦૩, ડી.એલ.એચ. પ્રાઈડ, મારવાડી ચાલ, એસ.વી.રોડ, મલાડ (વે.) ૬૪. રક્ષા-૮૮૭૯૧૮૮૩૫૩, મનોજ-૯૮૨૦૧૦૬૩૭૧, વિપુલ-૯૮૨૦૦૫૪૯૪૦.

4/1/1 -------- (1-5)

નાની ખાખરના પોપટલાલ રણશી શાહ ઉ.વ. ૮૩, ૬૬ દિવસનું અનશનવ્રત પુર્ણ કરી દેહ પરિવર્તન કરેલ છે. સ્વ. લધીબાઈ રણશી ખીમજી દેઢીયાના પુત્ર. ભાનુબેનના પતિ. ભારતી તથા વિજયના પિતા. બારોઈ સ્વ. પ્રફુલ હીરજી કેનીયા, શોભનાના સસરા. રિધ્ધિના દાદા. કેયુર, નંદીશના નાના. મેરાઉ દિવ્યેશ મહેન્દ્રના મોટા સસરા. સુચિતા, નીતીના નાનાઈ સસરા. આર્ય, વિવાન, વિહાન, સાહીરના મોટા નાના. ઉમરશી, તલકશીના ભાઈ. લક્ષ્મીબેન, કસ્તુરબેનના દિયર. દિના, પ્રવિણના કાકા. લાખાપુરના કિશોર મગનલાલ, વીણાના કાકાઈ સસરા. ગઢશીશા મનાલીના કાકાઈ દાદા. કૃણાલ ઉમેશના મોટા કાકાઈ સસરા. ના. ખાખર સ્વ. રવજી ખીમજી, મો. ખાખર સુંદરબેન ખીમજી ખેરાજના ભત્રીજા. તુંબડી ઉમરશી રાયશીના દોહીત્ર. મો. ખાખર શામજી નેણશીના ભાણેજ. દેશલપુર સ્વ. જેવુબાઈ દામજી નેણશી ગાલાના જમાઈ. સ્વ. હેમચંદ, નવિન દામજીના બનેવી. લીલાવંતી, રંજનના નણંદોઈ. ભાવના, લિતેશ, સેજલ, નિરાલીના ફુઆ. ના. ખાખર ગાંગજીભાઈ, વેજબાઈ, લક્ષ્મીબેન, રતનબેન, હરખચંદના કા. ભાઈ. બારોઈ સ્વ. હીરજી નાનજી કેનીયા, દેશલપુર સ્વ. વિશનજી જેઠાલાલ છેડાના વેવાઈ. **પ્રાર્થના રાખેલ નથી.** નિ. પોપટલાલ રણશી શાહ, નાની ખાખર, તાલુકો માંડવી, કચ્છ-૩૭૦૪૩૫. વિજય-૯૩૨૨૨૭૧૫૪૬.

4/1/1 -------- (1-5)

નવીનાળના મોરારજી મુળજી ધરોડ (ઉ. વ. ૮૬) તા.૩૧-૦૭-૨૦ ના મુલુંડ મધે હાર્ટફેલથી અવસાન પામેલ છે. સ્વ. ઉમરબાઈ મુળજી જેઠાના સુપુત્ર, સ્વ. ભાનુમતીના પતિ, સ્વ. વજપાર, સ્વ. રામજી જેઠાના ભત્રીજા. ફરાદ્રી કોકીલા (વીણા) વસંત કેસવજી ગાલા, બારોઈ નીતા પંકજ જગશી કેનીયા, ભુજપુર સુષ્મા ચાંપશી હરશી દેઢીયા, લાયજા નુતન (હેતલ) ડિલેશ દામજી ગાલા, ભુજપુર હિના કાકુ મોણશી દેઢીયા, પત્રી વર્ષા બિપીન લક્ષ્મીચંદ સંઘોઈ, બેરાજા દિમી હેમલ હરીલાલ સાવલાના પિતાજી. આણંદજી, અમૃતલાલ, મણીલાલ, ડેપા રાણબાઈ ડુંગરશી, ભુજપુર વિમળા મેઘજી, બેરાજાના રૂક્ષ્મણી લક્ષ્મીચંદના ભાઈ. હેમલતા, જયવંતી, કવિતાના જેઠ, મોટા આસંબીયાના રૂપલ પ્રતિક, બિદડાના કિંજલ નીખીલ, ગેલડાના મીત્તલ પ્રતિક, રીચા, નિધી, ધરા, જીલ, કસક, ધીર, ઈવાના નાનાબાપા. દેશલપુરના મઠાબાઈ ઉમરશી વિજપાર વિશરીઆના જમાઈ. સ્વ. વેલજી ઘડીયાળી, તુંબડીના સ્વ. કસ્તુર કલ્યાણજી, કાંડાગરાના સ્વ. ગુણવંતી ધનજી, સાડાઉના ચંચળ નેમીદાસના બનેવી, સ્વ. વિમળાના નણદોઈ, સ્વ. મોણશી વિજપારના ભત્રીજી વર. **પ્રાર્થના રાખેલ નથી.** વસંત ગાલા-૮૩૬૯૫૬૬૨૧૭, કોકીલા વસંત - ૭૯૭૭૭૦૮૧૬૨, એડ્રેસ : વસંત ગાલા, ૩૦૩, અરનાથ, સર્વોદય નગર, દેરાસર લેન, મુલુન્ડ (વેસ્ટ). ૪૦૦૦૮૦.

4/1/1 -------- (1-5)

બેરાજામાં પૂ. આ. પૂનમચંદ્રજી મ.સા.ની તિથિ પ્રસંગે ત્રણ દિવસ તા. ૬ થી ૮ ભવ્ય આરાધના

બેરાજા સંઘના પુણ્યોદયે ક.આ.મો.પ.ના કચ્છ કેશરી પૂ.આ પૂનમચંદ્રજી મ.સા.ના શિષ્ય શાસન પ્રભાવક-જીવદયાપ્રેમી-એકલવીર પૂ. ગુરૂદેવ જિતેન્દ્ર મુનિ વડેરા પૂ. તારાબાઈ મ. ઠા.૩ ચતુર્વિધ સંઘની નિશ્રામાં ખુબ મઝાની સાધના ચાલે છે. પૂ.આ. દેવજી સ્વામી આદિ મહાપુરૂષોની પર્વ તિથિઓ તપ-જપથી ઉજવાય છે હવે ગામના જ રત્ન ઉપકારી ગુરૂદેવ પૂ.આ પૂનમચંદ્રજી મ.સા.ની ચાતુર્માસિક તિથિ, પૂ. મણીબાઈ મ.ની તિથિ પ્રસંગે તા. ૬ થી ૮ ધર્મારાધના થશે. આ પ્રસંગની સ્મૃતિમાં મહાજનના ઘરોમાં લ્હાણી પણ યોજાશે. તા. ૧૫ થી ૨૨ પર્વાધિરાજ પર્યુષણ પર્વ સાદાઈ છતાં ઉલ્લાસથી ઉજવાશે. વર્તમાન સમયને અનુલક્ષી વ્યાખ્યાનો બંધ છે. છતાં પોતાને ઘેર તપ-જપ આત્મીક આરાધના દ્વારા પર્વને સફળ બનાવો. વિશેષ માહીતી માટે ફોન કરો. મો. ૯૩૧૩૮૬૭૮૯૨. સેવાભાવી રમેશ. લિ. ગુરૂભક્તો.

4/1/1 -------- (ES-63)(1-5)

ક.વિ.ઓ. વિદ્યાર્થીનીઓ,
શું આપને ઉચ્ચ અભ્યાસ કરવા નાણાંકીય સગવડની જરૂર છે ?
ધોરણ ૧૧થી આગળ અભ્યાસ કરવા

શૈક્ષણિક લોન

મેળવવા ઓનલાઈન અરજી
www.kanyakelavani.org
પર કરવી.

(Only Online Applications will be accepted)
For Details & Information Contact : મધુરી શાહ- ૯૮૯૦૬૨૧૨૦૯
Email : manibai.shivji@gmail.com

વિદ્યાર્થીનીના નામનું બેંકમાં ખાતું હોવું જરૂરી રહેશે.

નોંધ : જે વિદ્યાર્થીનીઓના પરિણામ મોડા આવવાના હોય કે એડમીશન મળેલ ન હોય તેમણે પણ અરજી કરવાની રહેશે.

વિદ્યાર્થીઓ અને વાલીઓને વિનંતી કે ભારત સરકાર દ્વારા અપાતી વિવિધ માઇનોરીટી સ્કોલરશીપ અને લોનની માહિતી, EWS કોટાની એડમીનશનની પ્રકિયા તથા EWS રાહત ફીની માહિતી સંસ્થાની વેબસાઇટ www.kanyakelavani.org પર ઉપલબ્ધ છે. માહિતી જોઇને તે યોજનાઓમાં પણ અરજી કરવા વિનંતી.

શ્રી ક.વિ.ઓ. સ્થાનકવાસી જૈન મહાજન-મુંબઈ
૭૦/૮૦, ડૉ. આંબેડકર રોડ, વોલ્ટાસની સામે, ચીંચપોકલી (ઇ), મુંબઈ-૪૦૦ ૦૧૨. સંપર્ક : ૨૩૭૨ ૧૦૮૪ / ૨૩૭૩ ૪૬૭૮
સંચાલિત
માતુશ્રી મણીબાઈ શીવજી દેવજી કન્યા કેળવણી ફંડ

પુનડીના રતનબેન કાનજી છેડા ઉ.વ. ૯૧, તા. ૩૧-૭ના ટુંકી માંદગીથી અવસાન પામેલ છે. સ્વ. કાનજીના પત્ની. સ્વ. ખેતબાઈ કરમશીના પુત્રવધુ. સ્વ. ગાંગજી, હીરાવંતી, રંજન, હરેશ, જયશ્રીના માતુશ્રી. પ્રેમજી, પોપટલાલ, કેશવજી, ભવાનજી, મણીબેન, જયાબેન, જાદવજીના ભાભી. પુરબાઈ, ઝવેરબાઈ, પાનબાઈ, રૂક્ષ્મણી, હંસાના જેઠાણી. દેશલપુર (કંઠી) કાંતીલાલ સાવલા, વાંઢના હરખચંદ નંદુ, પ્રવિણા, મૂદુલા, માણસા (ગુજ.) અલ્પેશ ભાવસારના સાસુ. વિમલ, અમિત, નિમિત્તના દાદી. પાયલના મોટા સાસુ. ફરાદીના સોનબાઈ પુંજા લીલા દેઢીયાના પુત્રી. લાલજી, જેઠાલાલ, ગજોડના લક્ષ્મીબેન ચના, ચુનડીના મઠાબાઈ (મણીબેન) જેઠાલાલ, રામાણીયાના સાકરબેન ભવાનજીના બેન. ચંચળબેન, રતનબેનના નણંદ. પ્રીતી નિલેશ, અદિતી પિયુષ, પ્રાજક્તા નિરેન, રાજુલ સંદીપ, શીતલ સંદીપ, રચના સતિષ, સીમા મનિષ, રીમા ભાવેશ, નેહા નિમિત્તના નાની. દેશલપુરના મણીબેન પ્રેમજી, વાંઢના કંકુબેન પ્રેમજી, માણસાના પુષ્પાબેન જશવંતભાઈ, રામાણીયાના તેજબાઈ લીલાધર, સમાઘોઘાના ભાનુબેન ઉમરશીના વેવાણ. પત્રીના સુશીલાબેન હસમુખભાઈના મોટા વેવાણ. **પ્રાર્થના રાખેલ નથી.** નિ. હરેશ છેડા, Y-૦૪, નવનીતનગર, ડોંબીવલી (ઈ.) ૪૨૧૨૦૪. મો. ૭૦૪૫૮૦૮૨૫૨, મૂદુલા-૮૮૫૦૦૪૦૪૫૦.

4/1/1 -------- (1-5)

વાંકીના શ્રી સુરજી ગાંગજી સાવલા ઉ.વ. ૮૮ બે દિવસના અનશન વ્રત કરીને તા. ૩૧-૦૭-૨૦૨૦ના અરિહંત શરણ પામેલ છે. વેલબાઈ ગાંગજીના પુત્ર. રમેશ, કીરીટ, સંજય, મીના, ઉષા, સંગીતાના પિતાશ્રી. સરલા, અનીલા, હેમાલી, દિલીપ, કિશોર, હેમંતના સસરા. પાનબાઈ રાઘવજી, ભાગ્યવંતી નાનજીના દિયર. કુંદરોડીના મઠાબાઈ વશનજી, પત્રીના રતનબેન નાનજીના ભાઈ. કારાઘોઘાના લાડબાઈ ખીમજી દેવજીના જમાઈ. રતનબેન વશનજી, મણીબેન/કાંતાબેન કુંવરજીના બનેવી. મેરાવા હેમલ અજય, વડાલા હિના નીતીન, સમાઘોઘા નીકીતા હેમંત, ગૌતમ, યશના દાદા. નિકીતા ભાવિનના મોટા સસરા. ગઢશીશા નેહા જીતેશ, મુંબઈ આરતી અખીલ મૌર્ય, ડીસ્ટી કેવીનના નાના સસરા. ડીમ્પલ, ડીન્સી, હર્ષીલ, વિનયના નાના. ઝીયાના મોટા દાદા. કૃષ્ણા, બેબીના મોટા નાના. **પ્રાર્થના રાખેલ નથી.** ઠે. ૫ સાફલ્ય બિલ્ડીંગ, ૧લે માળે, કસ્તુરબા × રોડ, કાંદીવલી (વેસ્ટ), મુંબઈ-૪૦૦૦૬૭. ફોન : રમેશ- ૯૮૬૯૩૭૫૦૧૨, કીરીટ-૮૦૮૨૭૧૪૩૫૧, હેમાલી સંજય-૯૮૨૦૧૧૯૫૯૬.

4/1/1 -------- (1-5)

વાંકી સ્થાને : શ્રી જખ્ખ દાદા/શ્રી મોમાયમાને નમતાં : નંદુ ભાવિકો જોગ-અગત્યનું નિવેદન

પત્રી-બારોઈ-મુંદ્રાના 'નંદુ' નુખના ભાવિક પરીવારોને જણાવવાનું કે, વર્તમાન સંજોગ પ્રતિકુળ પરિસ્થિતિને અનુલક્ષીને, આગામી કારતક સુદ-૧૨, સંવત ૨૦૭૭ના સમુહ જુહાર મુલત્વી રાખેલ છે. તેની સર્વે ભાવિક પરીવારોએ નોંધ લેવા વિનંતી છે. લિ. નંદુ ભાવિક મંડળના જય માતાજી, જય જખ્ખ દાદા. (૧) વાંકી-ભરત નંદુ-મો. ૯૮૧૯૧૦૦૫૧૬ (૨) બારોઈ-મો. ૯૩૨૧૬૭૮૮૦૦-દેવેન્દ્ર નંદુ (૩) મુંદ્રા-કેતન નંદુ-મો. ૯૮૧૯૦૩૫૧૪૮.

4/1/1 -------- (ES-60)(1-5)

શ્રી કચ્છ બિદડા વિ.ઓ. જૈન મહાજન સંચાલિત શ્રી બિદડા પાંજરાપોળ અને ગૌશાળા

૧૦૦૦૦ એક જીવદયા પ્રેમી પરીવાર, ૭૦૦૦ પૂજ્ય પિતાશ્રી નાનજી વીરજી હરીયા અને પૂજ્ય માતુશ્રી સંઘમાતા લક્ષ્મીબેન નાનજી હરીયાની સ્મૃતિમાં જીવદયામાં અનુદાન હ. સહ પરીવાર બાડા-દાદર. ૫૦૦૦ ગામ બિદડા હાલે વરલી માતુશ્રી મેઘબાઈ દેવજી આસારીયા કુરીયાના સુપુત્ર શ્રી ખેતશી કાંતીલાલ દેવજી કુરીયા અનશનવ્રતની આરાધના કરી દેવલોક ગમન કરેલ છે એમની પુણ્યસ્મૃતિમાં હ. શ્રી દેવજી આસારીયા કુરીયા પરીવાર. ૫૦૦ સ્વ. લધીબાઈ મેઘજી શામજીની ૯મી પુણ્યતિથિ નિમિત્તે હ. સુપુત્રો-બિદડા. ૫૦૦ સ્વ. ડુંગરશી મુરજી માડની ૯મી પુણ્યતિથિ નિમિત્તે હ. ધર્મપત્ની દમયંતીબેન ડુંગરશી સહ પરીવાર કારાઘોઘા. લિ. ટ્રસ્ટીઓ. હસમુખ ગાલા-૭૦૨૧૫૮૦૪૯૦, કાંતી કુરીયા-૭૯૭૭૪૫૯૫૭૫.

2/1/1 -------- (ES-62)(2-12)

ખબર પત્રિકામાં પ્રસિધ્ધ થતી વ્યક્તિગત કે સામૂહિક, સંસ્થાકીય કે વ્યાવસાયિક જાહેરાતો અને નિવેદનો તેમના પોતાના હોય છે, એમાંથી ઉદ્ભવતાં પરિણામો વિશે ખબર પત્રિકા સમિતિ જવાબદાર નથી.

FREE ONLINE COURSE IN

LinkedIn®

A POWERFUL SOCIAL MEDIA TOOL

For Students, Entrepreneurs, Professionals

- Do's and Don'ts while creating a linkedIn profile
- How to brand yourself on linkedIn
- How to be found by employers and recruiters
- How to approach recruiters
- How to make connections
- Benefits of expanding network

FREE OF COST | Registration and attendance compulsory.

Registration Link : www.kanyakelavani.org

For more details Contact : 9930191350

Date & Time :
5th August 2020, Wednesday
7.30 pm to 9.00 p.m

Live link will be provided to the participant only after Registration

Course Conductor
JINAL GALA, USA

Shree K.V.O. Sthanakwasi Jain Mahajan - Mumbai

sanchalit

Matushri Manibai Shivji Devji Kanya Kelavani Fund

70/80, Dr. Ambedkar Road, Opp. Voltas, Chinchpokli (E), Mumbai - 400 012. Tel. : 2372 1084 / 2373 4678

You can Donate towards Education of KVO Daughters and contribute towards their empowerment

Benifciary Name: **MATUSHRI MANIBAI SHIVJI DEVJEE KANYA KELAVANI FUND**
Bank Name: Bank of India | Branch: Lalbaug | A/c No. : 018810110001198 | IFSC no. : BKID0000188

શ્રી.ક.વિ.ઓ.સ્થાનકવાસી જૈન મહાજન મુંબઈ

૭૦/૮૦, ડૉ. આંબેડકર રોડ, વોલ્ટાસની સામે, ચિંચપોકલી (ઈ), મુંબઈ-૪૦૦ ૦૧૨.

સંચાલિત

શાળાઓની સિધ્ધીઓ

અભિનંદન ! અભિનંદન !! અભિનંદન !!!

March 2020 માં લેવાયેલી S.S.C. પરીક્ષાનું પરિણામ

☞ શ્રી વેલજી લખમશી નપૂ હાઇસ્કૂલ અને જુનિયર કોલેજ ઓફ કૉમર્સ (S.S.C.)	100%
☞ શ્રી પ્રેમજી દેવજી કન્યા વિદ્યાલય (S.S.C.)	100%
☞ કેનિયા અને એન્કર ઈગ્લીશ સ્કૂલ (S.S.C.)	100%

80 વિદ્યાર્થીઓ Distinction માં આવેલ છે.

S.S.C. પરીક્ષામાં ઉચ્ચતમ ગુણાંક સાથે ઉત્તીર્ણ થયા શ્રી ક.વિ.ઓ. સ્થાનકવાસી જૈન મહાજન સમાજની અને કેનિયા એન્ડ એન્કર ઇંગ્લીશ સ્કૂલ ની પ્રથમ અને દ્વિતીય સ્થાન પ્રાપ્ત કરનાર વિદ્યાર્થીનીઓ

1ST RANK

એકતા ભાવેશ વોરા
(ગામ - નવીનાર)
95.40% (S.S.C.)

2ND RANK

ધ્વની આશિષ ધરોડ
(ગામ - પત્રી)
94.20% (S.S.C.)

લતાકુમારી ગોપાલ તક
(ગામ - તખ્તગડ)
94.20% (S.S.C.)

શ્રી વેલજી લખમશી નપૂ હાઈસ્કૂલ અને જ્યુ. કૉલેજ ઑફ કૉમર્સના આચાર્ય શ્રી નિખિલ પંડ્યા, શ્રી પ્રેમજી દેવજી કન્યા વિદ્યાલયના આચાર્યા શ્રીમતી વનિતા ડેવિડ, કેનિયા એન્ડ એન્કર ઈગ્લિશ સ્કૂલ ના આચાર્યા ગઝાલા સૈયદ તેમજ ત્રણે શાળાઓના શિક્ષકગણ તથા વિદ્યાર્થીગણને ખાસ ખાસ અભિનંદન આપતા અમે ગૌરવ અનુભવીએ છીએ.

લિ.

ટ્રસ્ટીગણ, અધિકારીગણ તથા શાળાના માનદ્‌મંત્રીઓ

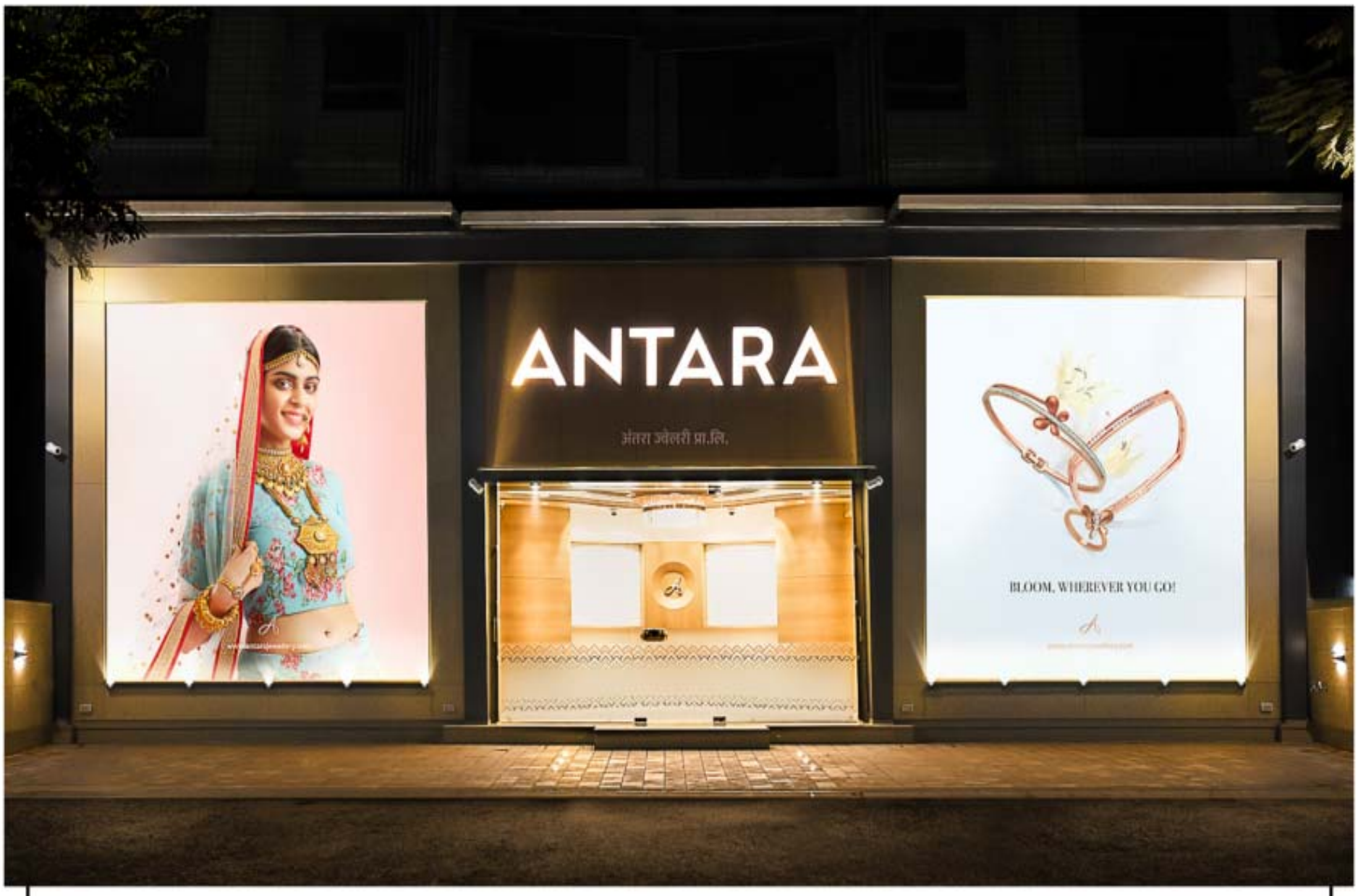

We dreamt big, and you supported us.

WE ARE NOW SHIFTING TO A BIGGER STORE IN BORIVALI

Inauguration On: 3rd August'20
By: HON. SHRI GOPAL SHETTY,
Member of Parliament, Mumbai North.

ANTARA

TRUST • HONESTY • TRANSPARENCY

We are just few steps away from our old store.

OUR NEW ADDRESS: Gulmohar CHSL, Factory Lane, Borivali (West).
Phone: 022 6811 5565 | www.antarajewellery.com

Stay Connected:

(E-D83)

History created at D.K.V.O. Education Centre !

Our Student Vidhi Chheda has scored record-breaking 100% in S.S.C. Board Exam

શ્રી ડોંબિવલી ક.વિ.ઓ. સેવા સમાજ

સંચાલિત

માતુશ્રી રતનબેન દેવજી સાવલા પરિવાર (બેરાજા – મુલુંડ)

હસ્તે : શ્રીમતી પાયલ રાહુલ કાંતીલાલ સાવલા

એજ્યુકેશન સેંટર

Scored 100 %

Congratulations

State Topper

Vidhi Dipti Vipul Chheda (Vanki - Dombivli)

એજ્યુકેશન સેંટરની S.S.C. Topper કુ.વિધિ ની અનેરી સિદ્ધિ બદલ સંસ્થાના અધિકારીઓ અને એજ્યુકેશન સેંટરના દાતા શ્રી રાહુલભાઈ સાવલા વિધિને સન્માનિત કરી રહ્યા છે.

એજ્યુકેશન સેંટરના દાતા શ્રી રાહુલભાઈ સાવલા કુ. વિધિ ને એની અદ્વિતીય સફળતા બદ્લ પુરસ્કૃત કરી રહ્યા છે.

Please Refer to the Next Page as a continuation of this Advertisement...

(E-B67)

TIRTHA GRAPHICS - 9819711726

.... Continued from the Previous Page

Our S.S.C. Toppers (2nd Rank onwards...) :

Aayushi
Priti Raju Sanghvi
Navavas
96.40%

Zeel
Dimple Chetan Chheda
Suthari
94.40%

Nidhi
Sangita Ketan Mota
Baroi
93.40%

Lokesh
Sarita Sanjay Jethaliya
Igatpuri
93.20%

Hem
Neeta Rajesh Nakar
Maska
91.80%

Varun
Vaishali Vipul Solanki
Lakhtar
91.60%

Kinnari
Rashmi Vinesh Mojidra
Botad
91.20%

Ricchi
Dipti Hitesh Vedant
Moti Rayan
91.00%

Rishi
Harshada Jagdish Mange
Jakhau
90.80%

Khushi
Sangita Girish Vira
Bidada
90.40%

Dev
Sati Narayan Patel
Bhachau
90.20%

Meet
Shilpa Jignesh Thakkar
Anjar
90.20%

Krishna
Bharti Naresh Mojidra
Botad
90.00%

90% to 100% → 14, 80% to 90% → 38, 70% to 80% → 11
60% to 70% → 14, Below 60% → 04

Subjectwise Toppers

Sanskrit Entire	(99) - Vidhi Chheda	Social Science	(97) - Vidhi Chheda
Mathematics	(98) - Ayushi Sanghavi, Hem Nakar, Lokesh Jethaliya	Hindi/Sanskrit	(96) - Ayushi Sanghavi, Kinnari Mojidra
		Marathi	(95) - Vidhi Chheda
Science	(98) - Vidhi Chheda	Hindi Entire	(93) - Niti Brahmbhatt
		English	(91) - Vidhi Chheda

CONGRATULATIONS

Convenor : Mrs. Bharti Prakash Dedhia (Gundala)
Principal : Mr. Revant Ramji Haria (Layja)
H.O.D. : Mrs. Aradhana Jitesh Pasad (Bhojay)

લિ. શ્રી ડોંબિવલી ક.વિ.ઓ. સેવા સમાજ વતી

પ્રમુખ	: શ્રી વલ્લભજી ખેરાજ દેઢિયા (ગઢશીશા)	માનદ્ મંત્રી	: શ્રી અશોક લક્ષ્મીચંદ મામણીયા (કપાયા)
			શ્રી શર્મિલ હરખચંદ દેઢિયા (કાંડાગરા)
ભુતપૂર્વ પ્રમુખ	: શ્રી ભુપેન્દ્ર દેવરાજ પાસડ (દેઢિયા)	ખજાનચી	: શ્રી પ્રતિક પોપટલાલ ગાલા (ભોજાય)
ઉપપ્રમુખ	: શ્રી દિપેશ મણીલાલ સાવલા (બિદડા)		શ્રી જીતેશ વલ્લભજી ગોસર (કુમરા)

કાર્યાલય : માતુશ્રી લક્ષ્મીબેન હરશી નરશી ગાલા (કુમરા) સભાગૃહ સુયોગ એપાર્ટમેંટ, ઉરશેકર વાડી, ડોંબિવલી (ઇસ્ટ)
ફોન: ૨૮૬૨૭૯૯, ૯૮૨૦૯૨૮૭૯૯ કાર્યાલયનો સમય : સવારે ૯.૦૦ થી ૧૨.૦૦

(E-B69)

જાહેરાત સૌજન્ય | JAINY AGENCY શ્રી હિતેન કાંતીલાલ બોરીયા (ગામ : રાયણ)

TIRTHA GRAPHICS - 9819711726

અસીમ મહેનત... અદ્વિતીય પરિણામ... અપ્રતિમ સફળતા !!!

શ્રી ડોંબિવલી ક.વિ.ઓ. સેવા સમાજ

સંચાલિત

માતુશ્રી રતનબેન દેવજી સાવલા પરિવાર (બેરાજા – મુલુંડ)
હસ્તે : શ્રીમતી પાયલ રાહુલ કાંતીલાલ સાવલા
એજયુકેશન સેંટર

12th(Commerce) ના વિધાર્થીઓએ H.S.C. Board Examમાં **100% Result**
મેળવી Education Centre'ની યશકલગીમાં વધુ એક પીછું ઉમેર્યું...

Congratulations

: Our H.S.C. Toppers :

Nirali
Kalpana Ketan Haria
Godhra
89.85%

Manan
Vasanti Paresh Sawla
Moti Rayan
88.77%

Dixit
Madhu Naresh Jain
Kelwara
88.00%

Pankti
Jigna Rajendra Gala
Mokha
88.00%

Pratham
Naina Kishor Saliya
Godhra
88.00%

Dixa
Deepa Mayur Mehta
Dhoraji
87.38%

Kartik
Manisha Prakash Parmar
Amreli
86.31%

Dev
Karuna Mohan Pachani
Moti Virani
86.00%

Sejal
Anjana Khushal Nagda
Bhojay
85.85%

Subjectwise Toppers

B.K. (98) - Manan Sawla, Nirali Haria	O.C. (94) - Pratham Saliya	S.P. (90) - Sahil Mehta
Maths (97) - Pankti Gala	Eco. (92) - Kartik Parmar	English (87) - Dixa Mehta

80% & above → 13, 70% to 80% → 10, 60% to 70% → 08, Less then 60% → 03

સતત ૧૪મા વર્ષે એજયુકેશન સેંટરને સફળતાના શિખરે પહોંચાડવા બદ્લ દાતા પરિવાર, અધિકારી ગણ,
કારોબારી સભ્યો, એજયુકેશન કમિટી, સ્ટાફ મેમ્બર્સ, સર્વ શિક્ષકો, વિધાર્થીઓ અને વાલીઓનો
અંત :કરણપૂર્વક આભાર...

લિ. માનદ્ મંત્રીઓ : શ્રી અશોક લક્ષ્મીચંદ મામણીયા (કપાયા) ● શ્રી શર્મિલ હરખચંદ દેઢીયા (કાંડાગરા)

કાર્યાલય : માતુશ્રી લક્ષ્મીબેન હરશી નરશી ગાલા (ડુમરા) સભાગૃહ સુયોગ એપાર્ટમેંટ, ઉરશેકર વાડી, ડોંબિવલી (ઇસ્ટ)
ફોનઃ 2862799, 9820928799 કાર્યાલયનો સમય : સવારે ૯.૦૦ થી ૧૨.૦૦

(E-B68)

જાહેરાત સૌજન્ય | JAINY AGENCY શ્રી હિતેન કાંતીલાલ બોરીયા (ગામ : રાયણ)

TIRTHA GRAPHICS - 9819711726

પરિવારના ઉપકારી ગુરુવર્યને વંદન વારંવાર...

ઉપકાર વંદના...

સ્મૃતિ વંદના...

સુધર્મા સ્વામીની પાટપરંપરાએ ૭૭મા પાટે બિરાજમાન, તપ પ્રભાવક, ૫૪-૫૪ વરસીતપના આરાધક,
તપચક્ર ચક્રવર્તી, જિનશાસન શિરોમણી, અચલગચ્છાધિપતિ પ.પૂ.આ.ભ.

શ્રી ગુણોદયસાગરસૂરીશ્વરજી મહારાજા સાહેબ

૭૨ જિનાલય શ્રી આદિનાથ ભગવાનની પ્રતિષ્ઠા,
જોગેશ્વરી શ્રી મલ્લિનાથ ભગવાનની પ્રતિષ્ઠા
કે કોટડી મહાદેવપુરી...ભદ્રેશ્વર તીર્થ હોય...
શિવમસ્તુ તીર્થની પ્રતિષ્ઠા હોય
ગુરુદેવ આપશ્રીની કૃપાથી
શાહ પરિવાર દ્વારા
શાસન પ્રભાવનાના કાર્યો થયા...
સવાયા લાભ લીધા...
પરમકૃપાળુ પરમાત્મા આપશ્રીના આત્માને
શીઘ્રતાએ મોક્ષગામી બનાવે એજ
શાહ પરિવારની અંતરની અભિલાષા...

નાભિરાજાના ઘરે ગોચરી વહોરવા પધાર્યા

પાલીતાણામાં શ્રી સિદ્ધચક્ર આરાધના

જોગેશ્વરી તીર્થમાં ખનન વિધિ

પાલીતાણામાં શ્રી સિદ્ધચક્ર આરાધના

લિ. : ગુરુભક્ત પરિવાર

માતુશ્રી હીરાકુંવર નાનજી ચાંપશી શાહ પરિવાર

ખ્યાતિનમ્ ફાઉન્ડેશન

ખુશ - વિઆન

(મેરાઉ - ગાંધીધામ - વડોદરા - વાંદરા)

BINITA S. MARU - 9869034162

ગામ : નરેડી

દેવલોકગમન

હાલે : અંબરનાથ

શ્રી લક્ષ્મીચંદ જીવરાજ ગોવર નાગડા (ઉ. ૫૮)

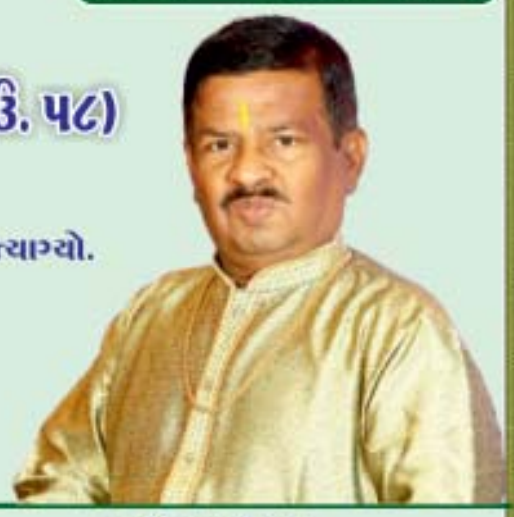

અરિહંત શરણ : તા. ૧-૮-૨૦૨૦

સમગ્ર કુટુંબને સ્નેહથી જકડી રાખનાર, ધર્માનુરાગી, સમતાશીલ, સતત અરિહંત સ્મરણ સાથે દેહ ત્યાગ્યો.
આપને સદા અરિહંતનું શરણું મળે અને પંચમગતિ પ્રાપ્ત થાય એજ ભાવાંજલિ.

માતા-પિતા : માતુશ્રી લક્ષ્મીબેન જીવરાજ ગોવર નાગડા . નરેડી
સાસુ-સસરા : માતુશ્રી કસ્તુરબેન ખીમજી કુંગરશી છેડા. . . ગોધરા
ધર્મપત્ની : નીતાબેન લક્ષ્મીચંદ નાગડા. . . . . નરેડી

પુત્ર
રીતેશ લક્ષ્મીચંદ નાગડા . . . . . નરેડી
ભાવિ પુત્રવધુ
પૂર્વી ઉમેશ કેશવજી ગડા . . . . . ગઢશીશા
પુત્રી-જમાઈ
રીંકલ રીકેશ અમૃતલાલ સાવલા. . . . . કાંડાગરા
ભાઈ-ભાભી
તેજબાઈ લાલજી જીવરાજ નાગડા . . . . . નરેડી
નિર્મલાબેન મણીલાલ જીવરાજ નાગડા . . . . . નરેડી
અમૃતબેન જયંતીલાલ જીવરાજ નાગડા . . . . . નરેડી
ભાઈ-ભાભીતુલ્ય
ગુણવંતી વસંત ગાંગજી નાગડા . . . . . નરેડી
બેન-બનેવી
રતનબેન રતનસી મણશી દેઢિયા. . . . . કુમરા
મણીબેન રવજી કાનજી પાસડ . . . . . મોથારા
રંજનબેન રતનશી કુંવરજી ગાલા . . . . . ભોજાય
ભત્રીજા-ભત્રીજાવહુ
હર્ષા મહેન્દ્ર જયંતિલાલ નાગડા. . . . . નરેડી
શીતલ જીગ્નેશ જયંતિલાલ નાગડા . . . . . નરેડી
સ્નેહા નીકિશ જયંતિલાલ નાગડા. . . . . નરેડી
રેખા રાજેશ લાલજી નાગડા. . . . . નરેડી
રીટા જીતેશ લાલજી નાગડા. . . . . નરેડી
હર્ષા પ્રવિણ મણીલાલ નાગડા . . . . . નરેડી
રીટા જયેશ મણીલાલ નાગડા . . . . . નરેડી
ફોરમ રોનક વસંત નાગડા . . . . . નરેડી
જીનલ અંકીત વસંત નાગડા . . . . . નરેડી
ભાણેજ-ભાણેજવહુ
પ્રેમીલા પરેશ રતનશી દેઢિયા. . . . . કુમરા
સંગીતા રમેશ રતનશી દેઢિયા . . . . . કુમરા
અરૂણા નરેન્દ્ર રતનશી દેઢિયા . . . . . કુમરા
જયેષ્ઠા અરવિંદ રવજી પાસડ. . . . . મોથારા
લીના મુકેશ રતનશી ગાલા . . . . . ભોજાય
સ્નેહા જીતેશ વલ્લભજી ગાલા . . . . . ખારૂઆ
ભત્રીજી-ભત્રીજીવર
દમયંતી લક્ષ્મીચંદ દામજી હરીયા. . . . . કોટડા (રોહા)
કસ્તુર પ્રવિણ કલ્યાણજી મારૂ . . . . . ચીઆસર
પ્રતિભા વીરેન ખેરાજ દેઢિયા. . . . . કોટડી મહા.
શશીકલા જયેશ શ્યામસુંદર ગાલા . . . . . ઉનડોઠ
ભાણેજી-ભાણેજીવર
ભારતી મણીલાલ નાગજી ગડા. . . . . રાયધણજર
નીલમ નવીન દેશુ નાગડા . . . . . કુમરા
જયશ્રી દેવચંદ ખીમજી ગલીયા . . . . . માપર
સંધ્યા જયંતિલાલ રતનશી ગાલા . . . . . ભોજાય
ભાવના હેમંત જેઠાલાલ નાગડા . . . . . નાના રતડીયા
ચંદન વીરચંદ કાનજી ગાલા. . . . . બાડા
હર્ષા અજીત ભવાનજી હરીયા. . . . . શેરડી
ચેતના મુકેશ હીરજી ગડા . . . . . ભોજાય
કલ્પના દેઢીયા . . . . . ભોજાય
ભત્રીજા પુત્ર-પુત્રી
મૈત્રી, ચિંતન, દ્રષ્ટિ. . . . . નરેડી

કાકી-કાકા
લીલબાઈ પ્રેમજી ગોવર નાગડા. . . . . નરેડી
કાકાઈ ભાઈ-ભાભી
વિમળા હીરાલાલ પ્રેમજી નાગડા . . . . . નરેડી
રમીલા કેશવજી પ્રેમજી નાગડા . . . . . નરેડી
ગુણવંતી નાનજી પ્રેમજી નાગડા . . . . . નરેડી
ઉર્મિલા ઠાકરશી પ્રેમજી નાગડા . . . . . નરેડી
કાકાઈ બેન-બનેવી
લક્ષ્મીબેન મુરજી ખીમજી વિકમાણી . . . . કોટડા (રોહા)
વિમળા પોપટલાલ ગાલા. . . . . ભોજાય
કુઈ-કુઆ
રતનબાઈ લાલજી દેઢિયા . . . . . હમલા મંજલ
મેંઠાબાઈ વેરશી ગાલા . . . . . કોટડા (રોહા)
મુલબાઈ કાનજી પોરા . . . . . નારાણપુર
ઘનબાઈ હરશી નીસર . . . . . દેવપુર
કુઈચાઈ ભાઈ-ભાભી
વિમળાબેન ઠાકરશી લાલજી દેઢિયા. . . . . હમલા મંજલ
વેજબાઈ કાનજી વેરશી ગાલા . . . . . કોટડી મહાદેવપુરી
લીલાવંતીબેન દામજી વેરશી ગાલા . . . . કોટડા (રોહા)
નયનાબેન નવીન કાનજી પોરા . . . . . નારાણપુર
આશાબેન અનીલ હરશી નિસર . . . . . દેવપુર
મામી-મામા
વેલબાઈ દેવજી જેઠા હરીયા . . . . . રાયધણજર
મામાઈ ભાઈ-ભાભી
જયેરબેન ચુનીલાલ દેવજી હરીયા . . . . . રાયધણજર
આશાબેન લક્ષ્મીચંદ દેવજી હરીયા. . . . . રાયધણજર
રસીલાબેન જયંતિલાલ દેવજી હરીયા . . . . રાયધણજર
મામાઈ બેન-બનેવી
ચંચલબેન દેવચંદ કેશવજી રાંભીયા . . . . . વિંઝાણ
કાજલ મહેન્દ્ર વેરશી ગડા. . . . . ખારૂઆ
માસી-માસા
પુરબાઈ રાયશી વેલજી ગડા . . . . . ભોજાય
માસીચાઈ ભાઈ-ભાભી
પ્રેમીલા કલ્યાણજી રાયશી ગડા . . . . . ભોજાય
રેખા નવીન રાયશી ગડા . . . . . ભોજાય
માસીચાઈ બેન-બનેવી
લક્ષ્મીબેન લાલજી દેશુ નાગડા . . . . . કુમરા

સાસરાપક્ષ
સાળા-સાળાવેલી
લતાબેન મનોજ ખીમજી છેડા . . . . . ગોધરા
સાળી-સાઢુભાઈ
વર્ષાબેન વલ્લભજી ગાલા . . . . . ખારૂઆ
ભાવનાબેન જયંત ખીમજી પાસડ . . . . . ભોજાય
પ્રીતીબેન છગન નરશી ગાલા . . . . . કોટડા (રોહા)
ભત્રીજો
ડીપેન મનોજ ખીમજી છેડા . . . . . ગોધરા
સ્મિત જયંત ખીમજી પાસડ . . . . . ભોજાય
ભત્રીજી-ભત્રીજીવર
અંકીતા ટીકુલ હરીયા . . . . . કોટડા (રોહા)
નિધી જતન ગાલા . . . . . છસરા

ભાણેજ-ભાણેજવહુ
સ્નેહા જીતેશ વલ્લભજી ગાલા . . . . . ખારૂઆ
ભાણેજ-ભાણેજી
ધ્રુવ છગન ગાલા. . . . . કોટડા (રોહા)
નેત્રી છગન ગાલા . . . . . કોટડા (રોહા)
કાકાઈ સાસુ-સસરા
નેણબાઈ વેરશી કુંગરશી છેડા. . . . . ગોધરા
મઠાબાઈ હંસરાજ કુંગરશી છેડા . . . . . ગોધરા
કુઈચાઈ સાસુ-સસરા
કેશરબેન ગણશી હંસરાજ સાવલા . . . . . લાયજા
કુંવરબાઈ વેરશી પૂંજા સાવલા. . . . . ડોણ
કસ્તુરબેન ખેતશી દેવરાજ દેઢીયા. . . . . લાયજા
મામાઈ સાસુ-સસરા
મધુબેન લક્ષ્મીચંદ વિશનજી રાંભિયા . . . . . ગોધરા
પ્રવિણા ધીરજ વિશનજી રાંભિયા . . . . . ગોધરા
માસીચાઈ સાસુ-સસરા
પ્રેમીલા નરેન્દ્ર લહેરુ. . . . . લાયજા
નિર્મલા ઉમરશી નાગડા. . . . . મકડા
જેતબાઈ ગાંગજી વિસરીયા . . . . . ગોધરા
વેવાણ-વેવાઈ
મીનાબેન અમૃતલાલ ઘનજી સાવલા . . . . . કાંડાગરા
ભાવિ વેવાણ-વેવાઈ
લીનાબેન ઉમેશ કેશવજી ગડા . . . . . ગઢસીસા
પરમ સ્નેહી
ખીમજી રતનશી શાહ. . . . . ચીઆસર
વીસનજી તેજપાર દેઢિયા. . . . . ગઢસીસા
નાનજી વેલજી નાગડા . . . . . નરેડી
ખુશાલભાઈ કુંગરશી કારાણી. . . . . નરેડી
કાંતિલાલ શામજી હરિયા . . . . . નરેડી
જયાબેન રાજપાર ગાંગજી નાગડા . . . . . નરેડી
નવીન શામજી સતરા . . . . . મનફરા
વિશ્વનાથ ઘનરાજ પાટીલ . . . . . બદલાપુર
ચંદ્રકાંત ઘનરાજ પાટીલ . . . . . બદલાપુર
ભાવેશ હરીદાસ ચાંદ્રા . . . . . બદલાપુર
પ્રદીપ જી. ચીતડે . . . . . બદલાપુર
દિનેશ રતનશી નાગડા. . . . . મોટા રતડીયા
હસમુખ રાયશી હરીયા . . . . . હમલામંજલ
વિનોદ વિસનજી ગાલા . . . . . કોટડી મહાદેવપુરી
મુલચંદ વીરજી ગાલા. . . . . કોટડા (રોહા)
મથુર શામજી વિસરીયા . . . . . દેવપુર
ડૉ. હરીશ શામજી લાપસીયા . . . . . અંબરનાથ
ખાનજી નારાણજી ઘલ . . . . . અંબરનાથ
નંદકિશોર માનધને . . . . . અંબરનાથ
પ્રકાશ રાવ. . . . . અંબરનાથ
સુમેરસીંગ પરદેશી. . . . . અંબરનાથ
અમૃત ટ્રેડીંગ કું. સ્ટાફ . . . . . અંબરનાથ
અમૃત એન્ટરપ્રાઈઝ સ્ટાફ . . . . . બદલાપુર
શ્રી ક.વિ.ઓ. જૈન સંઘ . . . . . અંબરનાથ
શ્રી નરેડી જૈન મહાજન . . . . . નરેડી
શ્રી આદિ ગુણ મહિલા મંડળ . . . . . અંબરનાથ

નમ્ર નિવેદન : વર્તમાન પરિસ્થિતિ અનુલક્ષીને પ્રાર્થનાસભા રાખેલ નથી.

ઉપરોક્ત નામમાં કોઈનું નામ શરત-ચૂકથી રહી ગયેલ હોય અથવા લખવામાં ભૂલ થયેલ હોય તો ક્ષમાયાચના...

લૌકિક વ્યવહાર બંધ છે. • કોઈએ શોક પાળવો નહીં • ફોન / વોટસઅપ / મેસેજ આવકાર્ય

સદ્‌ગતના આત્માની શાંતિ અર્થે ૧૨ નવકાર ગણવા.

નિવાસ : રીતેશ નાગડા, ૨૦૧, સારંગ એપાર્ટમેન્ટ, પ્લોટ નં. ૫૧૬, કાન્સાઈ સેકશન, અંબરનાથ (ઈસ્ટ)-૪૨૧ ૫૦૧.

જયંતીભાઈ નાગડા - 88066 66990 **રીતેશ નાગડા - 99608 22305**

(E-A79)

અમૃત ટ્રેડીંગ કું. - અંબરનાથ

BINITA S. MARU - 9869034162

શ્રી પોપટભાઈને અંતરથી સ્નેહાંજલી...

જેઓએ માનવભવને માણ્યો હોય - મૂલ્યાંકન કર્યું હોય, સાર્થક કર્યું હોય
તેમને માટે મૃત્યુ ગમગીનીનો વિષય બનતો નથી. એવા અમારા
વડીલ પૂજ્ય શ્રી પોપટભાઈ મૃત્યુને સ્વીકારી, માનવભવ સાર્થક કરતા કરતા
હિતશિક્ષાના પાઠ શીખવી ગયા.

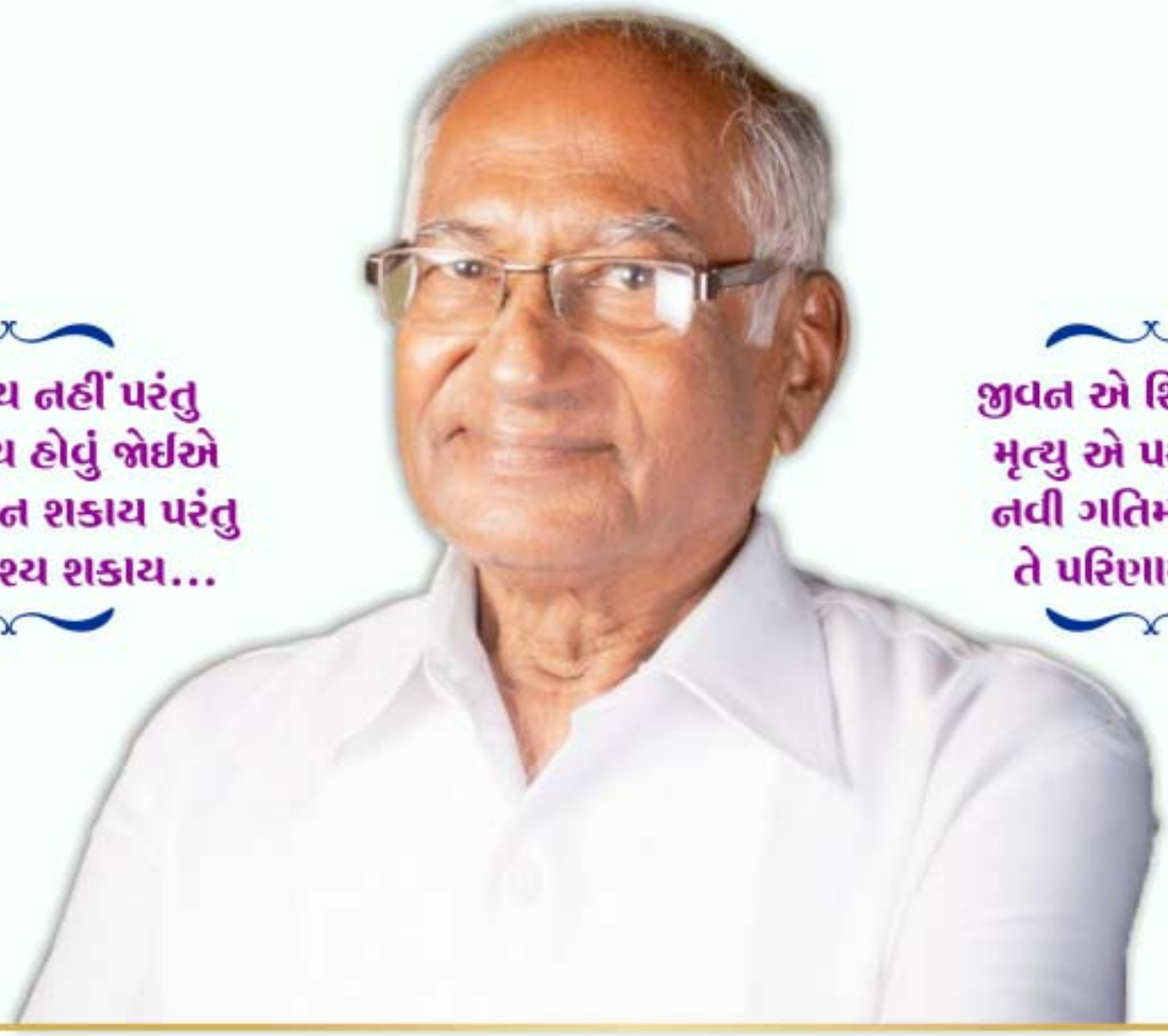

મૃત્યનો ભય નહીં પરંતુ
ભાન અવશ્ય હોવું જોઈએ
મૃત્યુને ટાળી ન શકાય પરંતુ
સુધારી અવશ્ય શકાય...

જીવન એ શિક્ષણ છે,
મૃત્યુ એ પરીક્ષા છે,
નવી ગતિમાં પ્રયાણ
તે પરિણામ છે...

શ્રી પોપટલાલ રણશી શાહ (નાની ખાખર) - ઉ.વ. ૮૩

૬૬ ઉપવાસે મોક્ષગામી : ૨-૮-૨૦૨૦

સ્નેહની ગાંઠે બંધાયા, કર્યો સંબંધ મધુર,
મિત્ર બની રહ્યા વેવાઈથી પણ મજબૂત...
- માતુશ્રી દમયંતિ હીરજી નાનજી કેનિયા પરિવાર (બારોઈ)

અડીખમ ઉભા હર ટાણે, ખમીર ભર્યા વેણે,
જમાવ્યું હૃદયે આસન, ભાઈના હુલામણા નામે
- ભારતી પ્રફુલ્લ હીરજી કેનિયા
સુચિતા કેયુર પ્રફુલ્લ કેનિયા • નિતી નંદીશ પ્રફુલ્લ કેનિયા
વિવાન, વિહાન, સાહીર

(E-C75)

LaVie
Red & Yellow - 9870155993

અશ્રુભીની શ્રદ્ધાંજલી

નરેડી — અંબરનાથ

શ્રી લક્ષ્મીચંદ જીવરાજ ગોવર નાગડા

અરિહંત શરણ : તા. ૧-૮-૨૦૨૦

હતાં જે સૂત્રધાર મોભી, અમ પરિવાર મહીં,
પ્રસ્થાન થકી હવે, શુન્યાવકાશ ભરાશે નહીં,
સ્મરણ એમના નામનું, રહે સદાય અંતરદ્વાર મહીં,
ઉપકારો જે જે કર્યા, ભૂલાશે કદિયે નહીં...

દુર્લભ થયા દર્શન હવે, બંધ આંખે જોઈશું,
ભેગા મળી, જે તે સમયે, એમના ગુણ ગાઈશું,
પરસ્પર સંગાથના હવે ઋણાનુબંધ પૂરા થયા,
આત્મા ઉત્તમ હતા, એ હવે સદ્‌ગતિ ભેગા થયા...

આપ રહેશો સદાય અમારા મન મંદિરમાં...

પરમ પરમાત્મા આપના દિવ્ય આત્માને પરમ શાંતિ આપે એજ પ્રાર્થના...

અમૃત ટ્રેડીંગ કું. અંબરનાથ

અમૃત એન્ટરપ્રાઈઝ બદલાપુર

વિલેજ ગૃહ ઉદ્યોગ અંબરનાથ

(E-C72)

અનશનવ્રત
૬૬ - દિવસ

ॐ

સહજાત્મ સ્વરૂપ પરમગુરૂ

ઉંમર વર્ષ
૮૩

શ્રી પોપટલાલ રણશી ખીમજી દેઢિયા (શાહ) - નાની ખાખર

પરમાર્થ પથદર્શકા : પરમપૂજ્ય સાહેબ શ્રી ગાંગજીભાઈ મોતા (અધિષ્ઠાતા)

શ્રીમદ રાજચંદ્ર સાધના કેન્દ્ર રાજનગર કુકમા, કચ્છ

જયવંત વર્તો વીતરાગ શાસન અને વીતરાગ ધર્મ

અનન્ય શરણ ના આપનાર એવા શ્રી સદ્‌ગુરૂ દેવને અત્યંત ભક્તિથી નમસ્કાર

આવા મહાન શાસનમાં જે આસન જમાવે છે તે પોતાના આત્માનું કલ્યાણ કરીને જ રહે છે અર્થાત મૃત્યુ ને મહોત્સવ બનાવે છે. આત્મા સદા અજર, અમર, નિત્ય, શાશ્વત તત્વ છે. એવા સહજ આત્મ સ્વરૂપની મસ્તીને માણતા આત્મબળ ને ધરતા દ્રઢ મનોબળધારી, સ્પષ્ટ વક્તા, મુક્ત વિચાર ધારક અમારા વડીલ પૂજ્ય શ્રી પોપટભાઈ હેત, પ્રીત અને આદર થી સમભાવ નાં સૂર સર્જી જીવનને મધુરતા બક્ષી ગયા. આધ્યાત્મિક ચેતના સાથે ચંદન સમ જીવન જીવી, સત્ય એવા સંસ્કારોનો અણમોલ વારસો આપી, સદ્‌ગુણોનું દીપ પ્રગટાવી અજોડ પ્રેરણાપથ રચી ગયા. એવા વીરલ આત્માને કોટી કોટી વંદન .

જન્મ : તા.૧૮-૨-૧૯૩૮

અરિહંતશરણ : તા.૨-૮-૨૦૨૦

માતા-પિતા : સ્વ. લધીબાઈ રણશી ખીમજી દેઢિયા નાની ખાખર
સાસુ-સસરા : સ્વ. જેવુંબાઈ દામજી નેણશી ગાલા દેશલપુર કંઠી
જીવન સંગીની : ભાનુબેન પોપટલાલ રણશી શાહ નાની ખાખર

વર્તમાન પરિસ્થિતિને અનુસરી ગુણાનુવાદ સભા રાખેલ નથી

લૌકિક વ્યવહાર સદંતર બંધ છે.

ઉપરોકત સંબંધીઓના નામમાં કોઈનું નામ રહી ગયું હોય કે ભૂલચૂક થઈ હોય તો મિચ્છામી દુક્કડમ

નિ. પોપટલાલ રણશી શાહ,
નાની ખાખર, તાલુકો માંડવી,
કચ્છ, ૩૭૦૪૩૫

વિજય - 9322271546, શોભના - 9869057789, ભારતીબેન - 9029330073

પોપટભાઈના સંબંધીઓના નામ પાના નંબર ૨ ઉપર
પાના નંબર ૧

NEEL PARI - 9322299742

શ્રી પોપટલાલ રણશી ખીમજી દેઢિયા (શાહ) - નાની ખાખરના પરિવારજનો

પુત્ર-પુત્રવધુ
શોભના વિજય પોપટલાલ શાહ — નાની ખાખર

પુત્રી-જમાઈ
ભારતી પ્રફુલ હીરજી નાનજી કેનિયા — બારોઈ

પૌત્રી-પૌત્રીવર
રિદ્ધી દિવ્યેશ મહેન્દ્ર શાહ (સાયાણી) — મેરાઉ

દોહિત્ર- દોહિત્ર વહુ
સુચીતા કેયુર પ્રફુલ કેનિયા — બારોઈ
નીતિ નંદીશ પ્રફુલ કેનિયા — બારોઈ

પર પૌત્ર
આર્ય દિવ્યેશ મહેન્દ્ર શાહ (સાયાણી) — મેરાઉ

પર દોહિત્ર
વિવાન, વિહાન કેયુર પ્રફુલ કેનિયા — બારોઈ
સાહિર નંદીશ પ્રફુલ કેનિયા — બારોઈ

ભાઈ-ભાભી
સ્વ.લક્ષ્મીબેન ઉમરશી રણશી દેઢિયા — નાની ખાખર
સ્વ.કસ્તુરબેન તલકશી રણશી દેઢિયા — નાની ખાખર

ભત્રીજી-ભત્રીજી વર
દિના કિશોર મગનલાલ સત્રા — લાખાપુર

ભત્રીજી પુત્રી-જમાઈ
નીલમ અતુલ વોરા — ગેલડા
જીજ્ઞા બંટી સંગોઈ — કપાયા

ભત્રીજી પુત્ર-પુત્રવધુ
જીનલ કેયુર કિશોર સત્રા — લાખાપુર

ભત્રીજા-ભત્રીજા વધુ
વીણા પ્રવીણ તલકશી દેઢિયા — નાની ખાખર

ભત્રીજા પુત્રી-જમાઈ
મનાલી કૃણાલ ઉમેશ ઠક્કર — ગઢસીસા

કાકા-કાકી
સ્વ.હીરબાઈ રવજી ખીમજી દેઢિયા — નાની ખાખર

કાકાઈ ભાઈ-ભાભી
સ્વ. મઠાબાઈ ગાંગજી રવજી દેઢિયા — નાની ખાખર
લક્ષ્મીબેન હરખચંદ રવજી દેઢિયા — નાની ખાખર

કાકાઈ બેન-બનેવી
સ્વ.વેજબાઈ લક્ષ્મીચંદ રવજી સાવલા — કોડાય
સ્વ.લક્ષ્મીબેન વેલજી હીરજી માલદે — ભુજપુર
સ્વ.રતનબેન મગનલાલ દેવરાજ સાવલા — કોડાય

કાકાઈ ભત્રીજા-ભત્રીજા વહુ
જયવંતી કેશવજી ગાંગજી દેઢિયા — નાની ખાખર
રંજન શાંતિલાલ ગાંગજી દેઢિયા — નાની ખાખર
કુસુમ વસંતલાલ ગાંગજી દેઢિયા — નાની ખાખર
નયના મનસુખ ગાંગજી દેઢિયા — નાની ખાખર
વાસંતી સુરેશ ગાંગજી દેઢિયા — નાની ખાખર
પલ્લવી પ્રફુલ હરખચંદ દેઢિયા — નાની ખાખર

કાકાઈ ભત્રીજી-ભત્રીજી વર
મણીબેન વસનજી સાવલા — કોડાય
મોંઘીબેન શાંતિલાલ છેડા — મોટી ખાખર
કસ્તુરબેન મણીલાલ ગાલા — કાંડાગરા
ભાવના રમેશ હીરજી સાવલા — કોડાય

ફુઈ-ફુઆ
સુંદરબેન ખીમજી ખેરાજ સાવલા — મોટી ખાખર

ફુઈયાઈ ભાઈ-ભાભી
નાનબાઈ જીવરાજ ખીમજી સાવલા — મોટી ખાખર
કંકુબેન વસનજી ખીમજી સાવલા — મોટી ખાખર

નાના-નાની
ખેતબાઈ માણેક રાયશી છેડા — નાની તુંબડી

માસી-માસા
મઠાબાઈ શામજી નેણશી વિકમ — મોટી ખાખર

માસીયાઈ ભાઈ-ભાભી
જયાબેન શાંતિલાલ શામજી વિકમ — મોટી ખાખર
કાંતાબેન મનહર શામજી વિકમ — મોટી ખાખર

માસીયાઈ બેન-બનેવી
ધનવંતી તલકશી જીવરાજ સાવલા — મોટી ખાખર
ભાગ્યવંતી હરખચંદ રામજી દેઢિયા — ભુજપુર
ભારતી દિલીપ મગનલાલ ધરોડ — પત્રી
નીલમ મહેન્દ્ર રતનશી દેઢિયા — ગઢસીસા

સાસરા પક્ષ

સાળા-સાળાવેલી
લીલાવંતી હેમચંદ દામજી ગાલા — દેશલપુર કંઠી
રંજન નવીન દામજી ગાલા — દેશલપુર કંઠી

ભત્રીજી-ભત્રીજી વર
ભાવના વિરેન રમણીક વીરા — સાડાઉ
સેજલ મેહુલ ધનજી વોરા — નવીનાળ
નિરાલી

ભત્રીજા-ભત્રીજા વધુ
રશ્મિ લિતેશ હેમચંદ ગાલા — દેશલપુર કંઠી

કાકાઈ સાસુ-સસરા
સ્વ.મોંઘીબાઈ લાલજી નેણશી ગાલા — દેશલપુર કંઠી

કાકાઈ સાળા-સાળાવેલી
ઉર્મિલા પંકજ લાલજી ગાલા — દેશલપુર કંઠી
હેમલતા પ્રદીપ લાલજી ગાલા — દેશલપુર કંઠી
મીના મુકેશ લાલજી ગાલા — દેશલપુર કંઠી
જ્યોતિ કમલેશ લાલજી ગાલા — દેશલપુર કંઠી

કાકાઈ સાળી-સાળીવર
મીતા મહેન્દ્ર નાનજી સંગોઈ — ભુજપુર

ફુઈયાઈ સાસુ-સસરા
કેસરબાઈ ઉમરશી ખીમજી નંદુ — મોટી ખાખર

ફુઈયાઈ સાળી-સાળીવર
ગુણવંતી વસનજી લાલન — કોડાય
હેમકુંવર હેમચંદ શીવજી સાવલા — તલવાણા
દમયંતી રતનશી દેવજી ગાલા — ડેપા
પ્રેમીલા વિનયચંદ લાલજી વીરા — કારાઘોઘા
મંજુલા નરેન્દ્ર મેઘજી નંદુ — કાંડાગરા
મધુ નવીનચંદ્ર વેલજી લાલન — કોડાય

મામાઈ સાસુ-સસરા
સ્વ.દેવકાંબેન લખમશી નેણશી વીરા — દેશલપુર કંઠી

મામાઈ સાળા-સાળાવેલી
વિમળા જયંતિલાલ લખમશી વીરા — દેશલપુર કંઠી
દમયંતી હિંમતલાલ લખમશી વીરા — દેશલપુર કંઠી
ભારતીબેન હીરાલાલ લખમશી વીરા — દેશલપુર કંઠી
હસમુખ લખમશી નેણશી વીરા — દેશલપુર કંઠી
તારાબેન મનસુખ લખમશી વીરા — દેશલપુર કંઠી

મામાઈ સાળી-સાળીવર
વીણા પંકજ ગાલા — વડાલા
મેના અશ્વિન વોરા — બગડા

માસીયાઈ સાસુ-સસરા
સ્વ.જેતબાઈ પોપટલાલ રામજી — ભુજપુર
સ્વ.પાનબાઈ હીરજી નેણશી — ગેલડા
લક્ષ્મીબેન શામજી ઉમરશી મોતા — બારોઈ
કુંવરબાઈ કલ્યાણજી લખમશી છેડા — તુંબડી
મણીબાઈ દિનેશ શામજી સાવલા — વાંકી

માસીયાઈ સાળા-સાળાવેલી
પ્રેમલતા કાંતિલાલ શામજી મોતા — બારોઈ
નલીની અરવિંદ શામજી મોતા — બારોઈ
રંજન હરીશ કલ્યાણજી છેડા — તુંબડી

માસીયાઈ સાળી-સાળીવર
સુશીલા દિલીપ રમણીક શેઠિયા — પ્રાગપર
લતા હરખચંદ કેશવજી — બેરાજા
હેમલતા પ્રદીપ દેવચંદ — રાયણ
ગીતા હિમાંશુ કેશવજી બૌઆ — તુંબડી
મયુરી દિનેશ શામજી સાવલા — વાંકી
આરતી દિનેશ શામજી સાવલા — વાંકી
ગુંજન દિનેશ શામજી સાવલા — વાંકી
કાજલ અમિતાભ ઐયર — મુંબઈ

પહેલી પેઢી વેવાણ-વેવાઈ
દમયંતીબેન હીરજી નાનજી કેનિયા — બારોઈ
ભાનુબેન વસનજી જેઠાલાલ છેડા — દેશલપુર

બીજી પેઢી વેવાણ-વેવાઈ
ઈંદિરાબેન હસમુખ કુંવરજી શાહ — પત્રી
સુદર્શન સુધીર કટોચ — દિલ્લી
મીતાબેન મહેન્દ્ર માવજી શાહ (સાયાણી) — મેરાઉ

પરમ સ્નેહી
શ્રીમદ રાજચંદ્ર સાધના કેન્દ્ર, રાજ નગર કુકમાના
સમસ્ત ટ્રસ્ટીગણ, કર્મચારીગણ તથા સર્વે મુમુક્ષુઓ
મહેન્દ્ર લખમશી શાહ — સણોસરા
રસિકલાલ વસનજી શાહ — દેશલપુર કંઠી
ભોજરાજ ખીયસી શાહ — શેરડી
નવીનચંદ્ર ઠાકરશી શાહ — શેરડી
મહેશ રતનશી લાપસીયા — કોડાય
બિપીન રમણીક વીરા — દેશલપુર કંઠી
વિજય માવજી સાયાણી — મેરાઉ
લક્ષ્મીચંદ દામજી દેઢિયા — નાની ખાખર
બિપીન કાનજી દેઢિયા — નાની ખાખર
મહેન્દ્રભાઈ હંસરાજ સાલીયા — નાની ખાખર
માવજી ટોકરશી શાહ — ભાંડુપ
નવીન તેજશી શાહ — ભાંડુપ
ભરત દામજી સત્રા — ગુંદાલા
નવીન કરમશી મોતા — દેવપુર
ભરત પોપટલાલ સાલીયા — નાની ખાખર
ધીરજ વીરજી ગાલા — વડાલા
રાજેશ રમણીક વીરા — દેશલપુર કંઠી
કમલેશ માવજી શાહ (સાયાણી) — મેરાઉ
ધીરેન લખમશી મારૂ — નાના ભાડીયા
જીતેન્દ્ર લખમશી ગંગર — બેરાજા
વૃજલાલ મગનલાલ સાવલા — કોડાય
જયાબા રઘુવીરસિંહ ઝાલા — નાની ખાખર

ઋણ સ્વીકાર
શ્રી નાની ખાખર જૈન સંઘ

(E-A85)

પાના નંબર ૨

NEEL PARI - 9322299742

પુત્રતુલ્ય જમાઈને ભાવપૂર્ણ શ્રદ્ધાંજલિ

અનશન વ્રત છે જૈન શાસનની શાન, અનશન વ્રત છે કર્મનિર્જરાનું સ્થાન,
અનશન વ્રતથી મળે છે મોક્ષ નિધાન, અનશન વ્રત છે તપમાં સહુથી પ્રધાન.

અમારા કુટુંબ માટે સદાય પથદર્શક, માર્ગદર્શક, આધારસ્તંભ એવા વડીલશ્રી પોપટભાઈ દુર્લભ એવા માનવભવને સાર્થક કરી મળેલ તકને ઝડપી, સાચી મંઝિલને મેળવવા ઉગ્ર તપસ્યા આદરી, સમભાવે શાતામા રહીને પોતાના મોક્ષ માર્ગની સફર નિર્વિઘ્ને પૂર્ણ કરી આપણા માટે પ્રેરણા રૂપ બની ગયા.

શ્રી પોપટલાલ રણશી શાહ

સિતારાઓની જેમ ચમકશો સદાય ગગનમાં, યાદો ખૂટી નથી અમારા અંતર ઉરમાં
સદ્‌ગુણો યાદ રહશે સદાય અમારા દિલમાં, ઋણી રહેશું સદાય તમારા સહકારના.

માતુશ્રી જેવુંબાઈ દામજી નેણશી પરિવાર (દેશલપુર કંઠી)

લીલાવંતી હેમચંદ દામજી ગાલા

રંજન નવીન દામજી ગાલા

રશ્મિ લિતેશ હેમચંદ ગાલા

ભાવના વિરેન રમણીક વીરા (સાડાઉ)

સેજલ મેહુલ ધનજી વોરા (નવીનાળ)

નિરાલી, નિધી, ક્રિષા, પાર્થ, મેઘા, વૃષ્ટિ

(E-C93)

NEEL PARI - 9322299742

રતાડીયા ગણેશવાલા
ભાંડુપ (વે)

જન્મદાતા માતા-પિતાને વ્હાલાંજલિ

શ્રી અમૃતલાલ લાલજી છેડા
પ્રભુ સમીપે : ૨-૮-૨૦

શ્રીમતી ભાનુમતી અમૃતલાલ છેડા
પ્રભુ સમીપે : ૨૩-૧-૨૦

શ્રી તરૂણભાઈ નાનજી ગોગરી
(રાયણ-ચીંચપોકલી)
પ્રભુ સમીપે : ૨૨-૭-૨૦૨૦

(E-C92)

અમૃત તણાં લાડના અમૃત પાયાં,
એવા અમારા વ્હાલા પિતાશ્રી અમૃતભાઈ,
ને જેમણે આપી અમોનો,
સંસ્કાર અને ગુણોની સમજૂતી,
એવા વ્હાલા અમારા માતુશ્રી ભાનુમતી

આપી રહી ત્રણે પુત્રીઓ અર્પણાંજલી.
અંજના ના આંખનું અંજનને,
જાગૃતિના અસ્તિત્વનું પ્રમાણ,
અને મિતા ના મિત સમાન,
હે માત પિતા...
આપ્યાં છે વિરહ વેદના ના,
શબ્દોના સંવાદ...
કોને કરીશું હવે ફરિયાદ ?
જ્યારે જ્યારે વાર તહેવારે,
આવશે આપની યાદ,
માતાની મમતા અને પિતાના લાડ,
એ તો ચાલ્યા ગયાં ને,
માત્ર એમની સ્મૃતિઓ રહી ગઈ બાદ,
હે પ્રભુ...
અમે કોને કરીશું ફરીયાદ ?
હે પ્રભુ સાંભળજો અમારો સાદ,
એમના આત્માને પરમશાંતિ પ્રાપ્ત થાય,
બસ એ જ છે દિકરીઓનાં હૃદયનો નાદ.
શ્રેષ્ઠ કરૂણાના ઉદાહરણ અને
હસમુખ સ્વભાવના માલિક
એવા અમારા સૌના
લાડકવાયા તરૂણભાઈ

મિતા તરૂણ નાનજી ગોગરી — રાયણ
જાગૃતિ કિરણ દામજી શેઠિયા — લાખાપુર
કુ.અંજના અમૃતલાલ લાલજી છેડા — રતાડીયા (ગણેશ)

આપના દુલાર - લાડથી વંચિત થઈ ગયેલા...
હેનલ તરૂણ શાહ, કલશ કિરણ શેઠિયા, વિવાન કિરણ શેઠિયા

અંજના - 9920438221, મીતા - 9819796495, જાગૃતિ - 9820968678

સદ્‌ગતના આત્માની શાંતિ અર્થે ૧૨ નવકાર ગણવા.

NEEL PARI - 9322299742

ॐ

સહજાત્મ સ્વરૂપ પરમગુરૂ

અમારા વડીલ વેવાઈ શ્રી પોપટલાલ રણશી શાહને ભાવાંજલિ

અનશનવ્રત
૬૬ - દિવસ

ગામ નાની ખાખર
ઉંમર વર્ષ - ૮૩

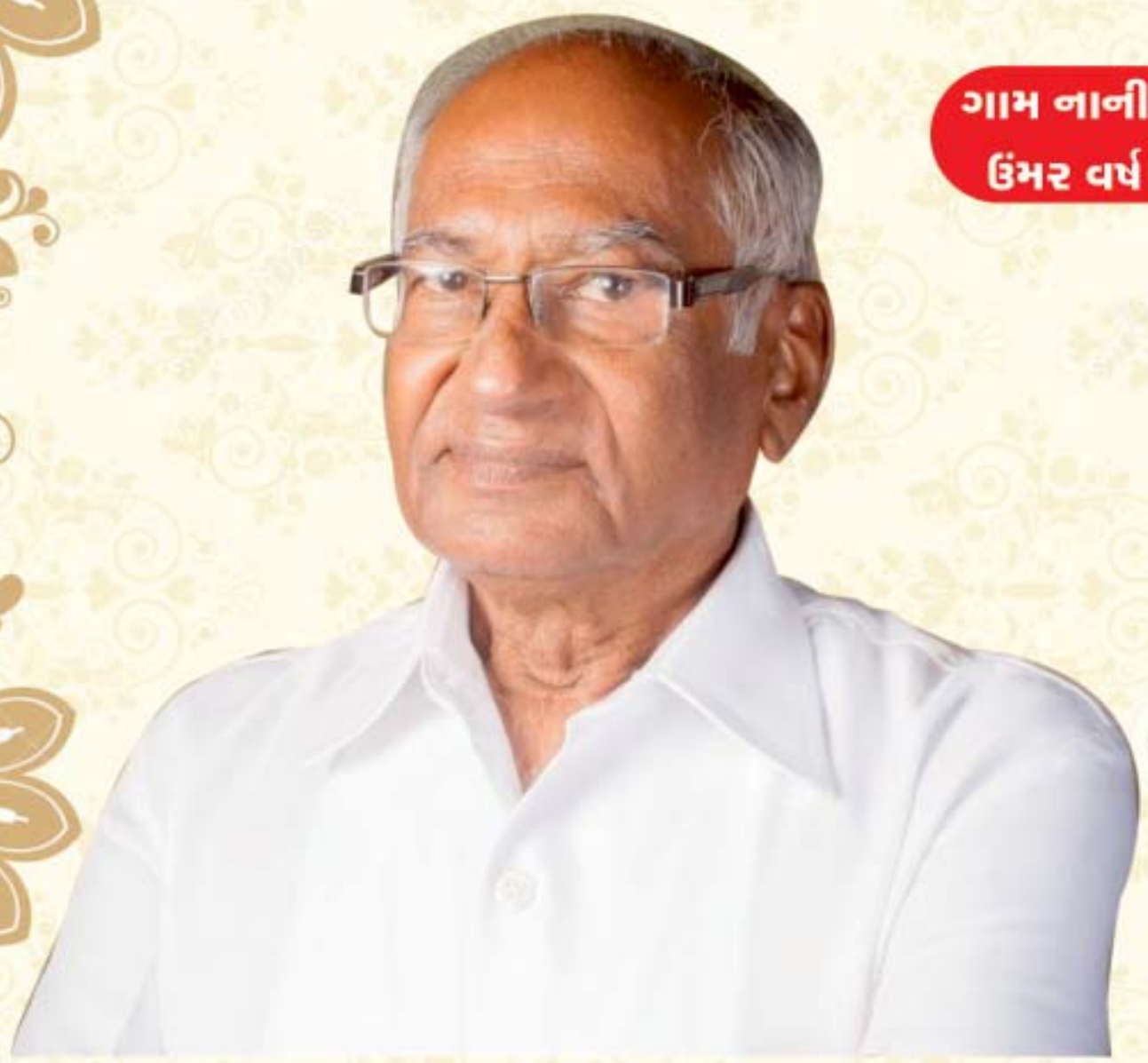

મહત પુણ્યના ઉદયથી આ આત્માને મનુષ્ય દેહ પ્રાપ્ત થાય છે એ મનુષ્ય દેહે પરમ કૃપાળુ દેવ શ્રીમદ રાજચંદ્રનું શરણું તથા વીતરાગ માર્ગ સ્વીકાર થવું તે વિશેષ પુણ્યોદય. એવા વીતરાગ માર્ગ તથા સદ્‌ગુરૂ શ્રીમદ રાજચંદ્રનું શરણું સ્વીકારીને અમારા વેવાઈ વડીલશ્રી પોપટલાલભાઈ એ અપૂર્વ હિત કર્યું છે. પોતાના પુરૂષાર્થબળને ફોરવી, કાયાની માયાને વિસરી દુષ્કર એવુ અનશનવ્રત આદરેલ, જે ૬૬ દિવસમાં સમતા, શાંતિ અને આનંદપૂર્વક પૂર્ણ થયેલ છે. એ ભવ્ય આત્માની એકનિષ્ઠા, સહનશીલતા તથા આત્મજાગૃતિ જોઈ હૃદય આનંદિત થાય છે. કુટુંબ વર્ગનો ભક્તિભાવ અને સેવા પરાયણતા ખૂબ જ અનુમોદનીય છે. શ્રી પોપટભાઈ એ સિંચેલ જીવનમૂલ્યો તથા ઉત્તમ સંસ્કારો પરિવારમાં અખંડ પ્રેમના દર્શન કરાવે છે. અંતિમ આરાધના દ્વારા જે તેમણે મુક્તિનો લક્ષ્ય બાંધ્યો છે તે લક્ષ્ય શીઘ્રતા થી લક્ષ્યગત થાય એવી અમારા સર્વે કુટુંબીજનોની અભ્યર્થના.

એ દિવ્ય આત્માને કોટી કોટી વંદન

માતુશ્રી પાનબાઈ માવજી તેજશી સાયાણી પરિવાર (મેરાઉ-સાયન)

સરોજ વિજય માવજી સાયાણી	મેરાઉ-જબલપુર
મીતા મહેન્દ્ર માવજી શાહ	મેરાઉ-જબલપુર
જયશ્રી કમલેશ માવજી શાહ	મેરાઉ-સાયન
રિદ્ધી દિવ્યેશ મહેન્દ્ર શાહ	મેરાઉ-જબલપુર
આર્ય દિવ્યેશ મહેન્દ્ર શાહ	

(E-C91)

NEEL PARI - 9322299742

સહજાત્મ સ્વરૂપ પરમગુરૂ

નાની ખાખરના અનશનના આરાધક, સંથારાના સાધક

વેવાઈ શ્રી પોપટભાઈને આદરાંજલિ

શ્રી પોપટલાલ રણશી શાહ

“ધર્મ મંગલ ઉત્કૃષ્ટ, અહિંસા, તપ, સંયમ,
દેવો પણ નમે તેને, ધર્મ જેનું સદા મન”

એવા શાંત સરળ સ્વભાવી અમારા વેવાઈ શ્રી પોપટલાલ રણશી શાહ (દેઢિયા) શ્રાવકના ત્રીજા મનોરથની ઉત્કૃષ્ઠ ભાવે આરાધના કરતા સિદ્ધગતિ તરફ પ્રયાણ કરેલ છે.

આપશ્રીનો આત્મા શીઘ્રતા શીઘ્ર પરમ પદ પામે એજ અભ્યર્થનાના ચાહક

માતુશ્રી ભાનુબેન વસનજી જેઠા છેડા (દેશલપુર - કંઠી)

અ.સૌ.લતા વિપીન છેડા
અ.સૌ. રેખા કેતન છેડા
અ.સૌ.હિના અતુલ છેડા
અ.સૌ.ભાગ્યશ્રી કરણ છેડા
ચિ. અંકિત કેતન છેડા
ચિ. જેનિસ કેતન છેડા
અ.સૌ.નેલ્વી ઉદય નંદુ (પુનડી)

(E-C94)

NEEL PARI - 9322299742

ગામ : વાંકી

અરિહંતશરણ

હાલે : કાંદીવલી

અનશનવ્રતધારી શ્રી સુરજી ગાંગજી સાવલા (ઉ. ૮૮)

૨ ઉપવાસે દેવલોક તરફ પ્રયાણ...

જીવનયાત્રા : તા. 30-૪-૧૯૩૨ થી તા. 31-૭-૨૦૨૦

ફૂલ ગયુને ફોરમ રહ્યું, દેહ ગયોને આતમ રહ્યું...
જીવન એવું જીવી ગયા...જ્યોત માનવતાની જલાવી ગયા...
તમે હતા ધ્રુવના તારા જેવા...જીવનદિશા બતાવી ગયા...
જગતમાં અજરામર તો કોઈ નથી, પણ નામ અમર કરી ગયા...

માતા-પિતા : સ્વ. વેલબાઈ ગાંગજી શીવજી સાવલા .... વાંકી
સાસુ-સસરા : સ્વ. લાડબાઈ ખીમજી દેવજી છેડા ..... કારાઘોઘા
ધર્મપત્ની : સ્વ. કસ્તુરબેન સુરજી ગાંગજી સાવલા .... વાંકી

પચ્ચક્ખાણ ઉચ્ચરાવનાર ઉપકારી ગુરુવર્યા : પ.પૂ.સા.શ્રી નયપૂર્ણાશ્રીજી મ.સા. તથા પ.પૂ.સા.શ્રી જયગુણાશ્રીજી મ.સા.

પુત્ર-પુત્રવધુ
સરલા રમેશ સુરજી સાવલા ..... વાંકી
અનીલા કિરીટ સુરજી સાવલા ..... વાંકી
હેમાલી સંજય સુરજી સાવલા ..... વાંકી

પુત્ર-પુત્રવધુતુલ્ય
સોનલ મનોજ મોરારજી દેઢિયા ..... ગેલડા

પુત્રી-જમાઈ
મીના દિલીપ દામજી નિસર ..... દેવપુર
ઉષા કિશોર લક્ષ્મીચંદ વીરા ..... નાના ભાડીયા
સંગીતા હેમંત લક્ષ્મીચંદ દેઢિયા ..... કોડાય

પૌત્ર-પૌત્રવધુ
નિકીતા ભાવીન રમેશ સાવલા ..... વાંકી

પૌત્ર
ગૌતમ કિરીટ સુરજી સાવલા ..... વાંકી
યશ કિરીટ સુરજી સાવલા ..... વાંકી

પૌત્રી-પૌત્રીવર
હેમલ અજય જયંતી દેઢિયા ..... મેરાવા
હિના નિતીન પ્રવિણ ગાલા ..... વડાલા
નિકીતા હેમંત મુલચંદ ભેદા ..... સમાધોઘા

પૌત્રીતુલ્ય
ફોરમ મનોજ દેઢિયા ..... ગેલડા

દોહિત્ર-દોહિત્રવધુ
કિસ્ટી કેવીન કિશોર વીરા ..... નાના ભાડીયા

દોહિત્ર-દોહિત્રી
ડીન્સી કિશોર વીરા ..... નાના ભાડીયા
વિનય હેમંત દેઢિયા ..... કોડાય
હર્ષીલ હેમંત દેઢિયા ..... કોડાય
કિમ્પલ દિલીપ નિસર ..... દેવપુર

દોહિત્રી-દોહિત્રીવર
નેહા જીતેશ રમેશ દેઢિયા ..... ગઢશીશા
આરતી અખિલ મૌર્ય ..... મુંબઈ

પરપૌત્રી
ત્રિયા ભાવીન રમેશ સાવલા ..... વાંકી

પરદોહિત્ર-દોહિત્રી
મંથન અજય જયંતિલાલ દેઢિયા ..... મેરાવા
કાવ્ય નિતીન પ્રવિણ ગાલા ..... વડાલા
કૃષ્ણા હેમંત મુલચંદ ભેદા ..... સમાધોઘા
બેબી હેમંત મુલચંદ ભેદા ..... સમાધોઘા

ભાઈ-ભાભી
સ્વ. પાનબાઈ રાઘવજી ગાંગજી સાવલા ..... વાંકી
સ્વ. ભાગ્યવંતી નાનજી ગાંગજી સાવલા ..... વાંકી

બેન-બનેવી
સ્વ. મઠાંબાઈ વસનજી વેલજી મામણીયા .... કુંદરોડી
સ્વ. રતનબેન નાનજી વેલજી ઘરોડ ..... પત્રી

ભત્રીજા
સ્વ. ભવાનજી રાઘવજી ગાંગજી સાવલા. ..... વાંકી

ભત્રીજા-ભત્રીજાવહુ
જ્યોતિ રસિક રાઘવજી ગાંગજી સાવલા ..... વાંકી
નિમા નરેન્દ્ર નાનજી ગાંગજી સાવલા ..... વાંકી

ભત્રીજી
સ્વ. દમયંતી રાઘવજી ગાંગજી સાવલા ..... વાંકી

ભત્રીજી-ભત્રીજીવર
જયશ્રી નરેશ હિરાલાલ ભેદા ..... ભુજપુર
ચેતના ડૉ. ધર્માજી દગડુભાઈ શિંદે ..... મુંબઈ
કલ્પના ડૉ. રાજેશ શાંતિલાલ કેનિયા ..... બારોઈ

ભાણેજ-ભાણેજવહુ
રંજન કુંવરજી વસનજી મામણીયા ..... કુંદરોડી
જયવંતી કાંતિલાલ વસનજી મામણીયા. ..... કુંદરોડી
મીના હરિલાલ વસનજી મામણીયા ..... કુંદરોડી
રંજુ વિનેશ વસનજી મામણીયા ..... કુંદરોડી
સચ્ચુ ઉમેશ વસનજી મામણીયા ..... કુંદરોડી
નીલમ નવીન નાનજી ઘરોડ ..... પત્રી
શીલા સતીશ નાનજી ઘરોડ ..... પત્રી

ભાણેજી-ભાણેજીવર
સ્વ. મણીબેન દામજી વીરજી રાંભિયા ..... ગુંદાલા
માયાબેન ખીમજી કુંવરજી ગાલા ..... સમાધોઘા
લતા હર્ષદ ભવાનજી દેઢિયા ..... નાનીખાખર
હેમા જયંતીલાલ લાલજી વોરા ..... લાયજા
અરૂણા નરેન્દ્ર મહેન્દ્ર વોરા ..... નવીનાર
ચેતના ચેતન કાંતિલાલ ગાંધી ..... મોટા કુટવડા

કાકી-કાકા
સ્વ. લીલબાઈ મોરારજી શીવજી સાવલા ..... વાંકી

ફુઈ-ફુઆ
સ્વ. દેવકાંબેન કરમશી ધારશી મામણીયા ... સમાધોઘા
સ્વ. ભાણબાઈ નેણશી ઘરોડ ..... પત્રી
સ્વ. ઉમરબાઈ પાસુ સવરાજ શેઠીયા ..... લાખાપર

કાકાઈ ભાઈ-ભાભી
તારામતી પોપટલાલ મોરારજી શીવજી સાવલા ... વાંકી
રૂક્ષ્મણી ખીમજી મોરારજી શીવજી સાવલા. ..... વાંકી
કોકીલા શાંતીલાલ મોરારજી શીવજી સાવલા .... વાંકી
મીનાક્ષી પ્રવિણ મોરારજી શીવજી સાવલા. ..... વાંકી
સુનીલા લક્ષ્મીચંદ મોરારજી શીવજી સાવલા. .... વાંકી

કુઈબાઈ ભાઈ-ભાભી
પોપટ નેણશી ઘરોડ ..... પત્રી
સ્વ. રતનબેન પ્રેમજી પાસુ સવરાજ શેઠીયા .. લાખાપર
સ્વ. લખમીબેન શામજી કરમશી મામણીયા .. સમાધોઘા

નાની-નાના
સ્વ. પાંચીમા મોણશી રાઘવજી ગાલા ..... છસરા

મામી-મામા
સાકરબેન ગગુભાઈ મોણશી ગાલા ..... છસરા
સ્વ. લક્ષ્મીબેન રતનશી મોણશી ગાલા ..... છસરા

માસી-માસા
સ્વ. મેઘબાઈ દેવજી ભારમલ ..... કારઘોઘા
સ્વ. સુંદરબાઈ મેઘજી ધારશી રાંભીયા ..... મોખા

મામાઈ ભાઈ-ભાભી
જયા ખીમજી ગગુભાઈ ગાલા. ..... છસરા
ગં.સ્વ. પ્રભા ભાણજી ગગુભાઈ ગાલા. ..... છસરા
રમીલા જયસુખ ગગુભાઈ ગાલા ..... છસરા
કુસુમ ચંદ્રકાંત ગગુભાઈ ગાલા ..... છસરા
પ્રિતી નરેશ ગગુભાઈ ગાલા ..... છસરા
સરલા હરિલાલ રતનશી ગાલા. ..... છસરા
કાર્લા ડૉ. મણિલાલ રતનશી ગાલા ..... છસરા
નલિની ઉત્તમ રતનશી ગાલા ..... છસરા
નિરંજની ધીરજ રતનશી ગાલા ..... છસરા

માસીચાઈ ભાઈ-ભાભી
ગં.સ્વ. દેવકુંવર વસનજી મેઘજી રાંભીયા. ..... મોખા
જયા વેલજી મેઘજી રાંભીયા. ..... મોખા
ગં.સ્વ. ભાનુબેન કુંગરશી મેઘજી રાંભીયા ..... મોખા
પ્રવિણા તલકશી મેઘજી રાંભીયા ..... મોખા
નિર્મળા પ્રવિણ મેઘજી રાંભીયા ..... મોખા

સાસરાપક્ષ

સાળા-સાળાવેલી
ગં.સ્વ. રતનબેન વસનજી ખીમજી છેડા .... કારાઘોઘા
સ્વ.મણીબેન/સ્વ.કાંતાબેન કુંવરજી ખીમજી છેડા . કારાઘોઘા

કાકાઈ સાળા-સાળાવેલી
સ્વ. માંકબાઈ ગાંગજી દેવજી છેડા ..... કારાઘોઘા
સ્વ. પાંચીમા નાનજી દેવજી છેડા. ..... કારાઘોઘા

કાકાઈ સાળી-સાદુભાઈ
સ્વ. હિરબાઈ નાગજી જેઠા દેઢિયા ..... ભોરારા

કાકાઈ સાળા-સાળાવેલી
સ્વ. લક્ષ્મીબેન પ્રેમજી ગાંગજી છેડા ..... કારાઘોઘા
ગં.સ્વ. દેમુબેન (દિવાળી) દામજી ગાંગજી છેડા કારાઘોઘા
સ્વ. પ્રભાબેન લાલજી ગાંગજી છેડા ..... કારાઘોઘા
ગં.સ્વ. ઉમરબાઈ નથુ નાનજી છેડા ..... કારાઘોઘા
સ્વ. ઝવેરબેન કાનજી નાનજી છેડા ..... કારાઘોઘા
ગં.સ્વ. શાંતાબેન શામજી નાનજી છેડા. .... કારાઘોઘા

કાકાઈ સાળી-સાદુભાઈ
સ્વ. હેમકુંવર નાનજી (મગનભાઈ) ઉમરશી સૈયા. ગેલડા
સ્વ. ઝવેરબેન રામજી શીવજી સંગોઈ ..... કપાયા

ભત્રીજા-ભત્રીજાવહુ
કસ્તુર જયંત વસનજી છેડા. ..... કારાઘોઘા
ગીતા વિનોદ કુંવરજી છેડા ..... કારાઘોઘા
સ્વ. કિશોર કુંવરજી છેડા ..... કારાઘોઘા
સ્વ. રાજુ કુંવરજી છેડા ..... કારાઘોઘા
નીલા સતીષ કુંવરજી છેડા ..... કારાઘોઘા

ભત્રીજી-ભત્રીજીવર
સ્વ. દિવ્યા રસીકલાલ ગાંગજી વોરા ..... નવીનાળ
સુષ્મા સુનીલ સાવંત ..... મુંબઈ

ભાણેજ
સ્વ. રાઘવજી નાગજી જેઠા દેઢિયા ..... ભોરારા
સ્વ. વલ્લભજી નાગજી જેઠા દેઢિયા. ..... ભોરારા
રામજી નાગજી જેઠા દેઢિયા ..... ભોરારા
હરખચંદ નાગજી જેઠા દેઢિયા ..... ભોરારા

ભાણેજી-ભાણેજીવર
ભચીબાઈ હંસરાજ વેલજી ..... વડાલા
શાંતાબેન હિરજી ..... નવીનાળ

વેવાણ-વેવાઈ (૧લી પેઢી)
સ્વ. સુંદરબેન મુરજી દેરાજ ગાલા ..... ટોડા
ગં.સ્વ. મણીબેન લક્ષ્મીચંદ મેઘજી દેઢીયા. ..... કોડાય
સ્વ. ઉર્મિલાબેન દામજી ભીમશી નીસર ..... દેવપુર
સ્વ. દમયંતી કેશવજી હંસરાજ નીસર ..... દેવપુર
સ્વ. હેમલતા લક્ષ્મીચંદ ધારશી વીરા ... નાના ભાડીયા

વેવાણ-વેવાઈ (૨જી પેઢી)
ભારતી પોપટલાલ મેઘજી ગાલા ..... મોટી ખાખર
રસીક જયંતિલાલ કુંગરશી દેઢિયા ..... મેરાવા
હેમલતા પ્રવિણચંદ્ર નાનજી ગાલા. ..... વડાલા
સરોજબેન મુલચંદ ગાંગજી ભેદા ..... સમાધોઘા
ગં.સ્વ. મધુબેન રમેશ ગોસર દેઢિયા ..... ગઢશીશા
યશોદા કૃષ્ણાનંદ મૌર્ય ..... મુંબઈ
મીનાક્ષી ગિરીશ શાહ ..... ખંભાત

પરમ સ્નેહી
કેસર લાલજી મેઘજી મામણીયા ..... પુનડી
ગિરીશ જાદવજી સૈયા ..... ગેલડા

નમ્ર નિવેદન : વર્તમાન પરિસ્થિતિ અનુલક્ષીને પ્રાર્થનાસભા રાખેલ નથી.

ઉપરોક્ત નામમાં કોઈનું નામ શરત-ચૂકથી રહી ગયેલ હોય અથવા લખવામાં ભૂલ થયેલ હોય તો ક્ષમાયાચના...

લૌકિક વ્યવહાર બંધ છે. • કોઈએ શોક પાળવો નહીં • ફોન / વોટસઅપ / મેસેજ આવકાર્ય

સદ્‌ગતના આત્માની શાંતિ અર્થે ૧૨ નવકાર ગણવા.

નિવાસ : ૫, સાફલ્ય બિલ્ડીંગ, ૧લે માળે, કસ્તુરબા ક્રોસ રોડ, કાંદીવલી (વેસ્ટ), મુંબઈ - ૪૦૦ ૦૬૭.

રમેશ - 98693 75012 | હેમાલી સંજય - 98201 19596 | કિરીટ - 80827 14351

(E-A95)

BINITA S. MARU - 9869034162

શ્રી ટુંડા જૈન મહાજન સંસ્થા-મુંબઈ

અનુમોદના

દાનવીર દાતાઓની ભૂરી ભૂરી અનુમોદના

આભાર

સંજીવની મેડિકલેમ સહાય યોજનાના કર્ણધાર દાતા પરિવારો

શ્રી સદ્‌ગૃહસ્થ પરિવાર

શ્રીમતી વર્ષાબેન કિર્તી વેલજી ગોગરી પરિવાર

મા. રૂક્ષ્મણીબેન પોપટલાલ ચનાભાઈ ગંગર પરિવાર

શ્રીમતી જવેરબેન રાઘવજી રવજી ગોગરી
હસ્તે : શ્રીમતી રૂપલ કમલેશ સાવલા પરિવાર
(નવાવાસ)

સંજીવની મેડિકલેમ સહાય યોજનાના સહાયક દાતા પરિવારો

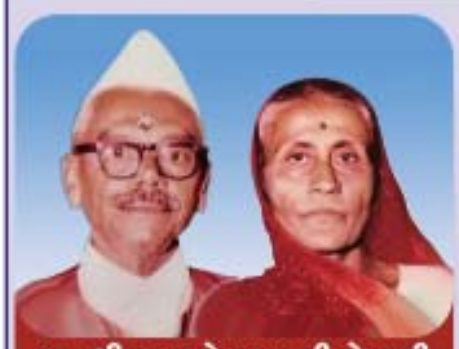

માતુશ્રી સાકરબેન જગશી ટોકરશી ગોગરી પરિવાર - કોલકત્તા

સ્વ. વિમળાબેન ડૉ. નાનજી ખીંયશી શાહ પરિવાર

માતુશ્રી મંજુલાબેન કેશવજી દેવજી દેઢિયા પરિવાર

શ્રીમતી મંજુલાબેન રવીલાલ શામજી દેઢિયા પરિવાર

ચિ. પ્રાંશી દિપેન હસમુખ વેલજી દેઢિયા પરિવાર

માતુશ્રી પાનબાઈ વસનજી ધારશી ગોગરી પરિવાર

મા. નાનબાઈ રતનશી (મહુભાઈ) મુરજી ગાલા પરિવાર
માતુશ્રી હીરબાઈ મગનલાલ મુરજી ગાલા
જયંતિલાલ એન્ડ કું. - પુના

માતુશ્રી કેશરબેન જેઠાલાલ હીરજી ગોગરી પરિવાર
હ. શ્રીમતી નિશા હેમલ મનસુખ ગોગરી
શ્રીમતી શ્વેતા સારીન મનસુખ ગોગરી
શ્રીમતી કવિતા રાજેશ હિતેશ ગોગરી

કોરોના સહાયમાં પાછળથી જોડાયેલ દાતાઓની નામાવલી તથા આભારની અભિવ્યક્તિ

- શ્રીમતી ચેતનાબેન રોહિત દેવચંદ ગોગરી
- શ્રીમતી જયોતિબેન ખુશાલ મુરજી ગોગરી
- શ્રીમતી જયવંતીબેન કલ્યાણજી વેલજી દેઢિયા
- પુણ્યશ્લોકી કુસુમબેન મહેન્દ્ર પાસુભાઈ ગોગરી
- શ્રીમતી ભારતી અંકુર પ્રવિણ ગડા
- શ્રીમતી કલ્પનાબેન તેજકુમાર મુરજી ગોગરી
- શ્રીમતી મંજુલાબેન પ્રફુલ્લ દેવજી દેઢિયા
- શ્રીમતી બીના ગિરીશ રવજી ગોગરી
- શ્રીમતી વિજયાબેન છોટાલાલ મગનલાલ દેઢિયા

શ્રી ટુંડા જૈન મહાજન સંસ્થા-મુંબઈ દ્વારા ટુંડા ગામના ૩૭ પરિવારોને ૨,૦૦,૦૦૦ સુધીના સમ ઈન્સ્યોર્ડના પ્રિમીયમની રકમના ૭૫% રૂા. ૪,૪૭,૦૦૦/- ની સહાય ઉપરોક્ત દાતા પરિવારોની મદદથી એડવાન્સમાં જ દરેક અરજદારના ખાતામાં જમા કરાવી દિધેલ હતા. કોરોનાની મહામારીના પ્રતિકુળ સમયમાં ઉપરોક્ત દાતા પરિવારો ટુંડા મહાજનની પડખે ઉભા રહીને દાનની ગંગા વહેવડાવી એ બદલ મહાજન એ પરિવારોની અનુમોદના કરતા આભાર વ્યકત કરે છે. તથા **શ્રી ક.વી.ઓ. સેવા સમાજ - મુંબઈ, શ્રી ક.વિ.ઓ. જૈન મહાજન - સાયન, કચ્છી જૈન ફાઉન્ડેશન** તથા **આરતી ફાઉન્ડેશન/ધનવલ્લભ ટ્રસ્ટ** પણ આપણી સાથે ઉભા રહ્યા અને ૨૦% રાહત જાહેર કરી જે બદલ એ સહાયક ટ્રસ્ટોની પણ અનુમોદના-આભાર.

આ કાર્યભાર **શ્રી લહેરી દેઢિયા, શ્રી શૈલેષ ગોગરી, શ્રી અશ્વિન સાવલા, CA લતેશ ગોગરી, શ્રી નીરજ (પિન્ટુ) શાહ, શ્રી પરેશ કલ્યાણજી ગંગર** તથા **શ્રી રિતીન ગોગરી** ની જહેમતથી સુપેરે પાર પડ્યું.

શ્રી ટુંડા જૈન મહાજન સંસ્થા-મુંબઈ ઉપરોક્ત સર્વે દાતાઓ તથા સનિષ્ઠ કાર્યકરોની અનુમોદના વ્યકત કરીને આભાર માને છે.

(E-B106)

લિ. શ્રી ટુંડા જૈન મહાજન સંસ્થા-મુંબઈ : માનદ્ મંત્રીઓ

કચ્છ યુવક સંઘ

આનંદો...આનંદો...આનંદો...!

શ્રી રામ જન્મભુમિ મંદિર નિર્માણ

આનંદોત્સવ...

હર્ષોલ્લાસમાં સૌ સામેલ થઈએ...

આજે અને આવતી કાલે

દરેક ઘરોમાં દીપો પ્રગટાવીએ.

ભારતવાસીઓને મન અયોધ્યા નગરીનું સ્થાન મોંઘેરુ છે.
જૈનો માટે પ્રથમ તીર્થંકર ૠષભદેવનો જન્મ અયોધ્યાની પાવન ભુમિ પર થયો હતો.
એ રીતે અયોધ્યાની સાથે વર્ષો જૂનો નાતો કહેવાય. **શ્રી અજિતનાથદાદા, શ્રી અભિનંદનદાદા,**
શ્રી સુમતિનાથદાદા, શ્રી અનંતનાથદાદા ના જન્મ અને દિક્ષા કલ્યાણક સહ કુલ **૧૮ કલ્યાણક** અયોધ્યા મધે થયા છે.

ભગવાન શ્રી રામ સિધ્ધગતિને વર્યા છે એટલે
એમને યાદ કરતાં 'નમો સિધ્ધાણં' નો જાપ કરીએ.

શ્રી રામ જન્મભુમિ મંદિર નિર્માણ ભારતવર્ષના સ્વાભિમાનનું પ્રતિક છે, આસ્થા અને શ્રધ્ધાનું કેન્દ્ર છે.
૫૦૦ વર્ષના ઈંતજાર બાદ ભગવાન શ્રી રામની જન્મભુમિ અયોધ્યા ખાતે શ્રી રામમંદિરના
નિર્માણની શુભ ઘડી આવી છે. **તા.૫-૮-૨૦૨૦** ના દિવસે દેશના **વડા પ્રધાન શ્રી નરેન્દ્ર મોદી**
વૈદિક મંત્રોચ્ચારની સાથે મંદિર નિર્માણ માટે ભુમિપૂજન અને શિલાન્યાસના અનુષ્ઠાન કરશે.

વડા પ્રધાનના હસ્તે ભુમિપૂજનના આ અવસરે સંપૂર્ણ ભારતવર્ષમાં દીપોત્સવ જેવો માહોલ સર્જાશે.
આ પ્રસંગે અયોધ્યા નગરીને સજાવીને આનંદોત્સવ ઉજવવામાં આવશે.

આ પાવન અવસરે,

ભુમિપૂજનની પૂર્વસંધ્યા...

મંગળવાર, તા. ૪-૮-૨૦ અને

બુધવાર, તા. ૫-૮-૨૦૨૦ ના રોજ

આપણે તમામ ધાર્મિક મંદિરોને સજાવી તથા ઘર ઘરમાં દીપ પ્રગટાવી
આનંદ, ઉલ્લાસ અને ઉમંગને અભિવ્યક્ત કરીએ અને આપણાં ઘરે
બેસી ટીવીમાં ભુમિપૂજનના કાર્યક્રમને જોઈ આ ઐતિહાસિક
પ્રસંગના સાક્ષી બની આનંદમાં સામેલ થઈ ધન્યતા અનુભવીએ.

(E-B105)

પ્રમુખ : **શ્રી ધીરજ માવજી છેડા** 'એકલવીર' (ડેપા) • મેને. ટ્રસ્ટી : **શ્રી દિપક દેવજી પટેલ** (ગટશીશા)

RUJUTA AD./ 98213 30432

મને વ્હાલું લાગે...
મને પ્યારું લાગે...
લુણી ગામ...
તન-મન-ધન
લુણીના ચરણોમાં

લાડકા લુણી સમાચાર

ઈ.સ. ૨૦૨૦ ના આ ચાલુ વર્ષમાં મહાજનના નિભાવફંડ માટે મહાજને ચુલાદીઠ આનાફોડમાં લોકફાળો લેવાનું નક્કી કરેલ હતું.
તે નિમિત્તે લુણીના ૩૫૦ પરિવારોમાંથી આ પરિવારોએ માતૃભૂમિ લુણી માટે પોતાનું ઋણ ચુકવવા માટે સ્વેચ્છાએ નામો લખાવેલ છે.
મહાજન સ્થાનિકે મહાજન વિસ્તારમાં વિના મુલ્ય પાણી પુરવઠો, કોમન સ્ટ્રીટ લાઈટ અને સફાઈકાર્ય, ચોકીદારી,
મહાજનવાડી, ભોજનશાળા, જીવદયા તેમજ અન્ય પ્રવૃત્તિઓ ચલાવી રહેલ છે
અને સમય અનુસાર અન્ય સગવડતા ગામવાસીઓના સહકારે ચલાવી રહેલ છે.
આ દરેક પ્રવૃત્તિઓને ચલાવવા વખતોવખત ગામવાસીઓએ મહાજનને સંપૂર્ણ સાથ-સહકાર આપેલ છે.
ઈ.સ. ૨૦૨૦ ચાલુ વર્ષ માટે નીચે આપેલ પરિવારોએ ચુલાદીઠ પોતાનો લોકફાળો નોંધાવી માતૃભૂમિ પ્રત્યે ઋણ ચુકવેલ છે.

તે સહુ દાતા પરિવારોનો અભિનંદન સાથે આભાર...

ઈ.સ. ૨૦૨૦ માટે હજીયે જે પરિવારો પોતાનો લોકફાળો લખાવવામાં બાકી હોય તેઓએ મહાજન કમિટિના કાર્યકરોનો સંપર્ક કરી પોતાનો આનાફોડ મુજબ (એક આના બરાબર રૂા. ૩૦૦૦/-) શક્તિ છુપાવ્યા વગર સ્વેચ્છાએ લોકફાળો નોંધાવવો અને જે દાતા પરિવારોએ પોતાનો લોકફાળો નોંધાવેલ છે. તેઓએ લુણી મુંબઈ મહાજનના ખાતામાં પોતાનો ફાળો જમા કરાવવો.

જે જાણે છે લુણી ગામના પરિવારના આંખોની ભીનાશ....તેવા સૌ ઉદારદિલ દાતાશ્રીઓને નતમસ્તકે વંદન...

ગલિયા નુખ

૧૧ આના
શ્રી હિતેન ચીમનલાલ ખીમજી
૫ આના
શ્રી મણીલાલભાઈ દેવજી આણંદ
૪ આના
શ્રી વસંતભાઈ વેલજી લધાભાઈ
૩ આના
શ્રી જાદવજી પુંજાભાઈ આણંદ
માતુશ્રી ઝવેરબેન ઉમરશી મુરજી
૨ આના
શ્રી ધીરજભાઈ રામજી ચાંપશી
માતુશ્રી રતનબેન રણશી નાગજી
૧ આના
કસ્તુરબેન અમૃતલાલ હરશી
શ્રીમતી જયવંતીબેન વસંતભાઈ હરશી
શ્રીમતી જેવંતીબેન કાંતીલાલ દામજી
હીનાબેન હરિનભાઈ રામજી
શ્રીમતી ચંદ્રીકાબેન વિનોદ વેલજી
શ્રી ભાવેશભાઈ રામજી શિવજી
શ્રી મનીષભાઈ હીરજી ચેલાભાઈ (ચીંચણ)
શ્રીમતી વનિતાબેન વિનોદ નાનજી
શ્રીમતી મીનાક્ષીબેન રાજેશ કલ્યાણજી

સોની નુખ

૧૧ આના
શ્રી અશોકભાઈ પ્રેમજી ભીમશી
૫ આના
માતુશ્રી વેલબાઈ રતનશી વરજાંગ
અલ્પાબેન વસંતભાઈ માલશી
૪ આના
શ્રી વસનજી પ્રેમજી ભીમશી
શ્રી છોટાલાલ પ્રેમજી ભીમશી
શ્રી હરખચંદ પ્રેમજી ભીમશી
શ્રી હિતેશ પ્રેમજી ભીમશી
૩ આના
શ્રી પ્રવિણભાઈ વસનજી રવજી
૧ આના
માતુશ્રી મધુબેન હીરજી કુંવરજી
શ્રીમતી ભાનુબેન હસમુખ કુંવરજી
શ્રી અનિલભાઈ લાલજી કુંવરજી
માતુશ્રી હીરબાઈ કાનજી દેવરાજ
હ. લક્ષ્મીચંદભાઈ
માતુશ્રી ગંગાબેન મોણશી વરજાંગ
માતુશ્રી વનીતાબેન હરખચંદ વસનજી

ગાલા નુખ

૧૧ આના
શ્રી રમેશભાઈ કુંગરશી તેજશી
૫ આના
શ્રી પ્રદિપભાઈ વસનજી ભીમશી
૪ આના
માતુશ્રી કાંતાબેન ભાણજી મેઘજી
૨ આના
માતુશ્રી ચંચળબેન જયંતીલાલ હીરજી
૧ આના
શ્રી રાજેશભાઈ કુંગરશી તેજશી
શ્રી દીપકભાઈ શાંતીલાલ ટોકરશી
શ્રી દીનેશભાઈ શાંતિલાલ ટોકરશી
શ્રી હિતેશભાઈ શાંતિલાલ ટોકરશી
શ્રી રોનકભાઈ દિપક શાંતિલાલ
શ્રી જગદીશભાઈ વસનજી ભીમશી
શ્રી હરખચંદભાઈ વસનજી ભીમશ
શ્રી અશોકભાઈ ગાંગજી રતનશી
શ્રી નવીનભાઈ ગાંગજી રતનશી
શ્રી રમેશભાઈ ગાંગજી રતનશી
માતુશ્રી લક્ષ્મીબેન પ્રેમજી દેવજી

છેડા નુખ

૧૧ આના
શ્રી નવીનભાઈ કરમશી દેવજી
શ્રી ભવાનજીભાઈ કરમશી દેવજી
૩ આના
માતુશ્રી ચંચળબેન લક્ષ્મીચંદ હીરજી
હ. જીગ્નેશભાઈ
૨ આના
શ્રીમતી જ્યોતિબેન ઠાકરશી માલશી
શ્રી હસમુખભાઈ જેન્તીલાલ કાનજી
૧ આના
હેમલતાબેન પ્રેમજી વેલજી
શ્રી વિપુલભાઈ પ્રેમજી વેલજી
શ્રી નિલેશભાઈ પ્રેમજી વેલજી
શ્રીમતી પ્રેમીલાબેન દેવચંદ વજપાર
શ્રીમતી જેવંતીબેન રાઘવજી માલશી
અતુલભાઈ જેન્તીલાલ કાનજી
માતુશ્રી મણીબેન વેલજી માલશી
આશિષભાઈ વેલજી માલશી

અનુમોદના

દેઢિયા નુખ

૧ આના
માતુશ્રી લક્ષ્મીબેન દેવજી શીવજી
શ્રી માલશી કાંઈઆ રાજપાર
માતુશ્રી ગંગાબાઈ માલશી કાંઈઆ
શ્રી નેમજી કુંવરજી રવજી
શ્રી દિપેનભાઈ મણીલાલ કુંવરજી
માતુશ્રી વનીતાબેન હરીલાલભાઈ કુંવરજી
શ્રી કલ્યાણજી કુંવરજી સુરા
શ્રી અમૃતલાલ કુંવરજી સુરા
શ્રીમતી નયનાબેન નવીનભાઈ શામજી
શ્રી હેમંતભાઈ માવજી શામજી
શ્રી દિલીપભાઈ કુંવરજી શૂરા
માતુશ્રી ગંગાબાઈ મેઘજી માલશી
શ્રી રશ્મિન કાંતિલાલ વેલજી
શ્રીમતી તરૂણાબેન મનસુખભાઈ ઉમરશી
માતુશ્રી સુંદરબેન ગાંગજી વેલજી
શ્રીમતી ભારતીબેન મહેન્દ્ર પ્રેમજી
શ્રી દામજીભાઈ માલશી ચેલા

માલદે નુખ

૪ આના
શ્રી દિપકભાઈ આશારીયા ભીમશી
શ્રી કેતનભાઈ આશારીયા ભીમશી
૩ આના
શ્રીમતી હંસાબેન જયેશભાઈ નરશી
૨ આના
શ્રી મનોજભાઈ કાનજી શામજી
માતુશ્રી સાકરબેન જાદવજી શીવજી
માતુશ્રી દેવકાંબેન લાલજી શીવજી
શ્રીમતી શાંતાબેન વસંત નરશી
શ્રીમતી પુષ્પાબેન મણીલાલ રામજી
૧ આના
માતુશ્રી કંકુબાઈ લાલજી શામજી
હેમલતાબેન વેલજી નાનજી
માવજી શીવજી ભીમસી

ધરોડ નુખ

૫ આના
શ્રી રમેશભાઈ લઘુભાઈ ભીમશી
૨ આના
માતુશ્રી દેવકાંબાઈ રતનશી હરશી
૧ આના
શ્રી ભાણજી શામજી પદમશી
શ્રીમતી ભારતીબેન ધીરજભાઈ શામજી
શ્રીમતી કંચનબેન ચીમનલાલ શામજી
શ્રીમતી જ્યોતિબેન અમૃતભાઈ શામજી
શ્રીમતી પ્રેમીલાબેન ધનજી શામજી
શ્રીમતી હંસાબેન દિનેશભાઈ શામજી
માતુશ્રી કેશરબેન કરમશી રામજી
શ્રીમતી રેખાબેન ધીરજ કરમશી
શ્રીમતી રંજનબેન દીલીપ કરમશી
શ્રી રમેશભાઈ વેરશી વજપાર
શ્રીમતી મંજુલાબેન મુકેશભાઈ લખમશી
કાંતાબેન દામજી ઉમરશી
શ્રી સુધીરભાઈ લખમશી શિવજી
શ્રીમતી પ્રેમીલાબેન રમેશ વેલજી
શ્રી શાંતીલાલભાઈ વેલજી ભીમશી

સતરા નુખ

૧ આના
શ્રી વસંતલાલ નાનજી મેઘજી
શ્રી મનોજભાઈ ઉમરશી શીવજી
માતુશ્રી પુરબાઈ ભવાનજી વીરજી

અભિવંદના

ઉપરોક્ત સર્વે ઉદારદિલ દાતાશ્રીઓનો શ્રી લુણી મુંબઈ મહાજન અંતઃકરણથી આભાર માને છે અને ભવિષ્યમાં પણ આવા જ સાથ અને સહકારની અપેક્ષા.

લિ. : શ્રી લુણી મુંબઈ મહાજન

BINITA S. MARU - 9869034162

(E-B99)

શ્રી લુણી મુંબઈ મહાજન

આભારની અભિવ્યક્તિ સહ અનુમોદના

કહેવત છે કે જાજા હાથ રળીયામણા....તે વાત લુણી ગામના વતન પ્રેમી પરિવારોએ વધાવી લીધી અને વર્ષ ૨૦૨૦ ના આ કપરા સમયમાં આર્થિક જરૂરતમંદ પરિવારોના સુખદુઃખના ભાગીદાર થવા સહિયારા બની પોતાની લક્ષ્મીનો સદ્‌ઉપયોગ કરી કોઈકના આંસુ લુંછવાનો પ્રયાસ કર્યો અને ક.વિ.ઓ. સમાજની અન્ય સંસ્થાઓ સાથે લુણી ગામવાસીઓ જોડાયા.

કોરોના સહાય, સંજીવની સહાય, શૈક્ષણિક સહાયતા જેવા મોટા યજ્ઞો માટે સહયોગ આપનાર દાતાઓશ્રીનો આભાર અને અનુમોદના.

માતુશ્રી ઉમરબેન પ્રેમજી ભીમશી સોની પરિવાર - એપ્રિલ મહિનાના કોરોના સહાય મહાજનના સંયુક્ત ઉપક્રમે રૂા. ૫૦,૦૦૦/- (એક શામ લુણી કે નામ, પ્રોગ્રામમાં જાહેર કરેલ તેના સંદર્ભે)

માતુશ્રી દમયંતીબેન રતનશી માલદે પરિવાર - ઓગસ્ટ મહિનાના કોરોના સહાય દાતા રૂા. ૩૦,૦૦૦/- (કે.જે.એમ. સાયન મહાજનના સંયુક્ત ઉપક્રમે)

માતુશ્રી લક્ષ્મીબેન ગાંગજીભાઈ શીવજી માલદે પરિવાર - સપ્ટેમ્બર મહિનાના કોરોના સહાય દાતા રૂા. ૩૫,૦૦૦/- (કે.જે.એમ. સાયન મહાજનના સંયુક્ત ઉપક્રમે)

શ્રીમતી ઉષાબેન રમેશભાઈ ડુંગરશી ગાલા/શાહ પરિવાર - રૂા. ૨૧૦૦૦/-

દરેકના રૂા. ૧૧૦૦૦/- પ્રમાણે

૧) શ્રી નવીનભાઈ કરમશી દેવજી છેડા
૨) શ્રી ભવાનજીભાઈ કરમશી દેવજી છેડા
૩) શ્રી વિનોદભાઈ ભવાનજી દામજી ગલીયા
૪) શ્રી રાજનભાઈ કાંતીલાલ વેલજી ઘરોડ
૫) શ્રી ચીમનલાલ ખીમજી હેમરાજ ગલીયા
૬) શ્રી દિપકભાઈ પોપટલાલ કુંવરજી ગલીયા
૭) શ્રી સચીનભાઈ જયંત શીવજી માલદે
૮) માતુશ્રી ભાનુબેન તલકશી વસનજી ગલીયા
૯) માતુશ્રી ગંગાબેન શાંતીલાલ ટોકરશી ગાલા
૧૦) માતુશ્રી રતનબેન વસનજી ભીમશી ગાલા
૧૧) માતુશ્રી ઉંમરબેન પ્રેમજી ભીમશી સોની
૧૨) માતુશ્રી પાનબાઈ લઘુભાઈ ભીમશી ઘરોડ
૧૩) માતુશ્રી પુષ્પાબેન રામજી દેવજી ગલીયા
૧૪) શ્રીમતી વર્ષાબેન જગદીશ વસનજી દેઢિયા
૧૫) શ્રીમતી કસ્તુરબેન શાંતીલાલ રવજી માલદે
૧૬) અલ્પાબેન વસંતભાઈ માલશી સોની

દરેકના રૂા. ૫,૦૦૦/- પ્રમાણે

૧) શ્રી મણીલાલભાઈ દેવજી આણંદ ગલીયા
૨) શ્રી જાદવજીભાઈ પુંજાભાઈ આણંદ ગલીયા
૩) શ્રી જાદવજીભાઈ લાલજી ચાંપશી દેઢિયા
૪) શ્રી નીતીનભાઈ નાનજી મેઘજી સતરા
૫) શ્રી નીતીનભાઈ ઉમરશી મુરજી ગલીયા
૬) શ્રી હરખચંદભાઈ લાલજી રાયશી સોની
૭) શ્રી લક્ષ્મીચંદભાઈ પ્રેમજી માલશી ગલિયા
૮) માતુશ્રી ઝવેરબેન નેમજી ઉમરશી ઘરોડ
૯) માતુશ્રી સાકરબેન શામજી પદમશી ઘરોડ
૧૦) માતુશ્રી મણીબેન શામજી પાસુ દેઢિયા
૧૧) માતુશ્રી પુષ્પાબેન હરીલાલ કુંવરજી દેઢિયા
૧૨) શ્રીમતી પુષ્પાબેન મણીલાલ રામજી માલદે
૧૩) શ્રીમતી મનીષાબેન ગીરીશ વેલજી નિસર
૧૪) શ્રી ખીમજી દેવજી વેલજી માલદે
૧૫) શ્રી જયંતિલાલ દેવજી વેલજી માલદે હ. જલ્પાબેન
૧૬) શ્રી પ્રદિપભાઈ પોપટલાલ કુંવરજી ગલિયા
૧૭) શ્રી પ્રેમજીભાઈ શામજી ચાંપશી દેઢિયા
૧૮) શ્રી વસંતલાલ હરશી ઘેલા ગલીયા
૧૯) શ્રી કિશોરભાઈ માલશી ઘેલા દેઢિયા
૨૦) શ્રી પ્રવિણભાઈ રતનશી હરશી ઘરોડ
૨૧) શ્રી જયેશભાઈ નરશી શામજી માલદે
૨૨) શ્રી ધીરજભાઈ રામજી ચાંપશી ગલિયા
૨૩) શ્રી હેમંતભાઈ માવજી શામજી દેઢિયા

મહાજનશ્રીની યશશ્વી યાત્રા અવિરતપણે પ્રજ્વલિત બની, ખુશીથી યશનામી બની અને ખુશીની લહેરોમાં નાના-મોટા પ્રસંગે યાદ કરનાર દાતા પરિવારો

- વેવાઈશ્રી અશોકભાઈ ઝવેરી (શ્રી પરેશ ગાંગજી પાસુ દેઢીયાની સુપુત્રી ચિ.રાશિ - તા. ૩-૧૨-૨૦૧૯ ના લગ્ન પ્રસંગે) રૂા.૧,૧૧,૦૦૦/- (લગ્ન ખેડો)
- શ્રી અશ્વિનભાઈ પોપટલાલ દેઢિયાના સુપુત્ર ચિ. ચિરાગ તા. ૧૨-૧૨-૨૦૧૯ ના લગ્ન પ્રસંગે રૂા. ૨૫,૦૦૦/- (લગ્ન ભેટ)
- શ્રી નિતીનભાઈ નાનજી સતરાના સુપુત્ર ચિ. અક્ષય - તા. ૧૬-૧૨-૨૦૧૯ ના લગ્ન પ્રસંગે રૂા. ૨૫,૦૦૦/- (લગ્ન ભેટ)
- શ્રી મહેન્દ્રભાઈ વેલજી ગલિયાના સુપુત્ર ચિ. પારસ - તા. ૨૦-૧-૨૦૨૦ ના લગ્ન પ્રસંગે રૂા. ૨૫,૦૦૦/- (લગ્ન ભેટ)
- શ્રી પ્રવિણભાઈ વસનજી સોનીના સુપુત્ર ચિ. દર્શક - તા. ૨૦-૧-૨૦૨૦ ના લગ્ન પ્રસંગે રૂા. ૧૬,૦૦૦/- (લગ્ન ભેટ)
- વેવાઈશ્રી પ્રફુલભાઈ દામજી ગાલા (ગામ વડાલા) (શ્રી મનસુખભાઈ ઉમરશી મોનાની સુપુત્રી ચિ. માનસી તા. ૯-૨-૨૦૨૦ લગ્ન પ્રસંગે) રૂા. ૫૫,૫૫૫/- (લગ્ન ખેડો)
- વેવાઈશ્રી દિનેશભાઈ કુરપાર દેઢિયા (ગામ ભુજપુર) (શ્રી અતુલભાઈ વાલજી ટોકરશી ગલિયાની સુપુત્રી ચિ. દેવિકા તા. ૨૬-૧-૨૦ ના લગ્ન પ્રસંગે) રૂા. ૨૫,૦૦૦/- (લગ્ન ખેડો)
- શ્રી લક્ષ્મીચંદભાઈ પ્રેમજી ગલિયાના સુપુત્ર ચિ. વીકી - તા. ૧૯-૨-૨૦ ના લગ્ન પ્રસંગે રૂા. ૧૧,૦૦૦/- (લગ્ન ભેટ)
- વેવાઈશ્રી દિપકભાઈ મોરારજી રાંભિયા (ગામ રામાણીયા) (શ્રી જગદીશભાઈ વસનજી દેઢિયાની સુપુત્રી ચિ. આયુષી - તા. ૧૬-૨-૨૦૨૦ ના લગ્ન પ્રસંગે રૂા. ૧,૨૧,૦૦૦/- (લગ્ન ખેડો)

રૂા. ૧,૫૦૦/- શ્રીમતી ઉષાબેન રમેશભાઈ ગાલા/શાહ જન્મદિન ખુશાલી નિમિત્તે - તા. ૧૩-૧૧-૨૦૧૯
રૂા. ૨,૫૦૦/- શ્રી અશોક પ્રેમજી સોનીના જન્મદિન ખુશાલી નિમિત્તે - તા. ૨૫-૧૨-૨૦૧૯
રૂા. ૨,૫૦૦/- માતુશ્રી ઉમરબેન પ્રેમજી સોનીના જન્મદિન ખુશાલી નિમિત્તે - તા. ૯-૩-૨૦૨૦
રૂા. ૨,૧૦૦/- અ.સૌ. પુષ્પાબેન મણીલાલ રામજી માલદે (મીરજ) - ૪૨મી લગ્ન જયંતિ નિમિત્તે - તા. ૨૭-૩-૨૦૨૦
રૂા. ૧,૧૦૦/- અ.સૌ. કિંજલબેન મૌસમ જાદવજી ગલિયા જન્મદિન ખુશાલી નિમિત્તે - તા. ૧૦-૪-૨૦૨૦
રૂા. ૧,૫૦૦/- તપસ્વી શ્રીમતી ચાર્મીબેન ભુમિક રમેશ ગાલા/શાહના વર્ષીતપ નિમિત્તે - તા. ૨૫-૪-૨૦૨૦
રૂા. ૧,૫૦૦/- અ.સૌ. ઉષાબેન અને રમેશભાઈ ડુંગરશી ગાલા/શાહ ૩૨મી લગ્ન જયંતિ ખુશાલી નિમિત્તે - તા. ૨૭-૪-૨૦૨૦
રૂા. ૧,૫૦૦/- શ્રી ભુમિકભાઈ રમેશભાઈ ડુંગરશી ગાલાના જન્મદિન નિમિત્તે - તા. ૨૭-૪-૨૦૨૦
રૂા. ૧,૧૦૦/- શ્રી અમીતભાઈ જાદવજી લાલજી દેઢિયાની લગ્ન જયંતિ નિમિત્તે - તા. ૧૨-૫-૨૦૨૦
રૂા. ૨૫૦૦/- અ.સૌ. પુષ્પાબેન મણીલાલ રામજી માલદે (મીરજ) જન્મદિન ખુશાલી નિમિત્તે તા. ૨૪-૭-૨૦૨૦

આ રીતે આપના ઘરે આવતા સારા કે યાદગાર પ્રસંગે આપ મહાજનને યાદ કરી આપના પ્રેમરૂપી ભેટણું જરૂરથી લખાવો.

તેવી જ રીતે....સંજીવની સહાયતા અને શૈક્ષણિક સહાયતા માટે એક કે એક થી વધારે (રૂા. ૨૫,૦૦૦/- લેખે) દાતાઓ આવકાર્ય.

જે દાતા પરિવારોએ પોતાનો ફાળો નોંધાવેલ છે. તેમણે મહાજનના બેંક એકાઉન્ટમાં રકમ જમા કરાવવા વિનંતી.

લિ. : શ્રી લુણી મુંબઈ મહાજન

(E-B100)

BINITA S. MARU - 9869034162

વિશલ માતા ભાવિક સંઘ નાની ખાખર ના ટ્રસ્ટી ચેતનભાઈને માતૃવિયોગ

અમૃત નામને સાર્થક કરનારા પ્રેમના પરિમલમૂર્તિ

અમૃતબેનને આદરાંજલિ

કચ્છ
બિદડા

મુંબઈ
સાતરસ્તા

શ્રીમતી અમૃતબેન (ઉમરબાઈ) દેવચંદ ખીમજી ગાલા

જીવનમાં સદાય પ્રેમનાં દીપ પ્રગટાવ્યા
વ્હાલપના વાદળ હેત સભર વરસાવ્યા
સ્મૃતિમાં આપના લાગણીભીના સંભારણા,
વહશે અવિરત આપના આદરતણાં અમી ઝરણાં

(E-B86)

અમૃતબેનના દુઃખદ નિધનથી - શોકની લાગણી અનુભવીએ છીએ.
તેમનો આત્મા જલ્દી થી જલ્દી મોક્ષ ગામી બને એવી પ્રભુ પાસે પ્રાર્થના.
ચેતનભાઈ અને પરિવારજનો પર આવેલ વિષાદની ઘડીઓમાં
સહભાગી થઈ સાંત્વના પાઠવીએ છીએ.

વિશલ માતા ભાવિક સંઘ નાની ખાખર

NEEL PARI - 9322499742

અચલગચ્છના સૂત્રધાર, જિનશાસન શિરતાજ,
૫૪-૫૪ વરસીતપ આરાધક, તપચક્ર ચક્રવર્તી,
જિનશાસન શિરોમણી, અચલગચ્છાધિપતિ પ.પૂ.આ.ભ.

શ્રી ગુણોદયસાગરસૂરીશ્વરજી

મહારાજા સાહેબને નતમસ્તકે પુષ્પાંજલી

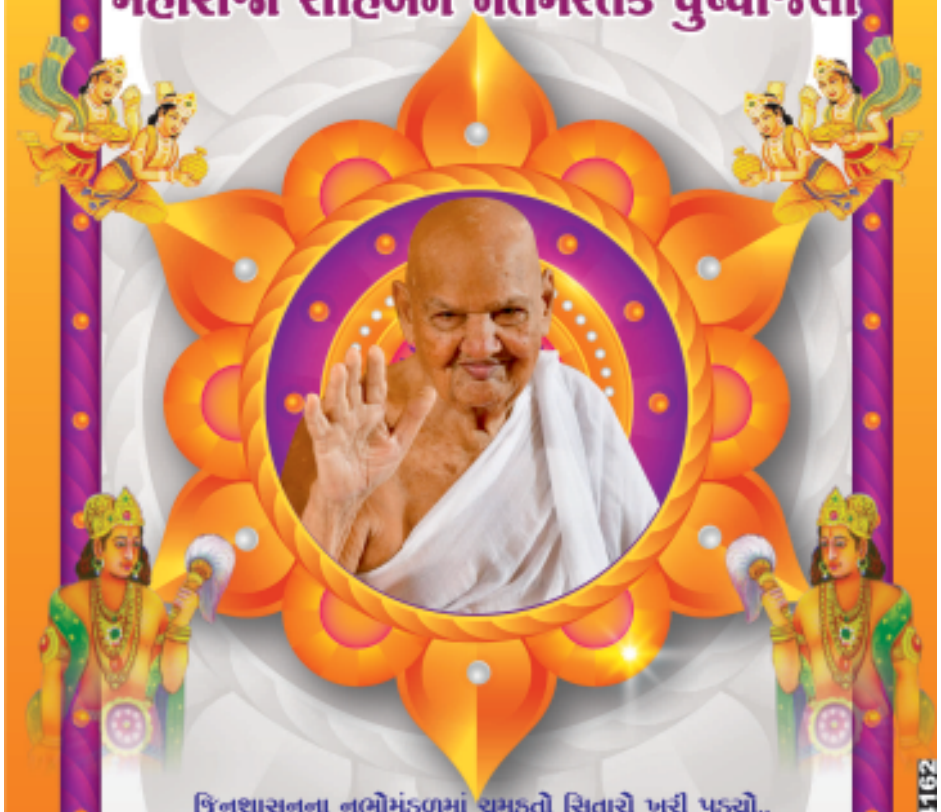

જિનશાસનના નભોમંડળમાં ચમકતો સિતારો ખરી પડ્યો..
આપણે સહુએ સંઘશિરછત્ર ગુમાવ્યા...
૩૦૯ શ્રમણ-શ્રમણી ભગવંતોએ પોતાના નાયકને ગુમાવ્યા...
લાખો શ્રાવક/શ્રાવિકાઓએ પોતાના ગુરુદેવને ગુમાવ્યા...
જ્યારે અમોએ તો અમારું સર્વસ્વ ગુમાવ્યું...
આપનો મોક્ષગામી આત્મા જ્યાં હોય ત્યાંથી અમારા ઉપર
અગોદ્રષ્ટિ-આશીર્વાદ સદાય વરસાવતા રહો તેવી અભ્યર્થના....ભાવવંદન...

માતુશ્રી તારાબેન હિરજી વિજપાર ગંગર (ચુનડી)
શ્રીમતી વાસંતીબેન મણીલાલ ભવાનજી ગાલા (છસરા)

(E-C98)

BINITA S. MARU - 9869034162

પુણ્ય તિથિ - Puniya Tithi

ગામ બિડદા ના પિતાશ્રી કાનજી રવજી ગડા ની પહેલી
પુણ્યતિથિએ શ્રધ્ધાંજલિ

તા. ૩.૦૮.૨૦૧૯

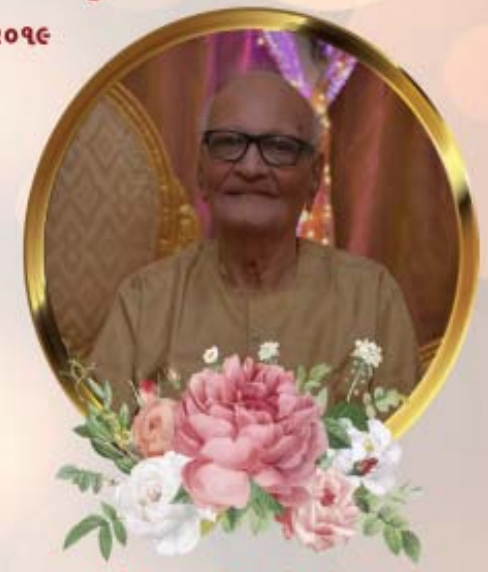

આંખો હજી નિહાળે છે તમને,
અંતર હજુ પુકારે છે તમને,
સ્મરણ તમારૂ થાય છે અમને,
મન મૂકીને રડાવે છે અમને,
અંજલી આતા હૈયું તૂટે છે,
શ્રધ્ધાંજલિ આપતા શબ્દો ખૂટે છે,
ભગવાન આપના દિવ્ય આત્માને,
શાંતિ આપે એજ અમારી પ્રાર્થના ...

હેમલતા રતીલાલ વસનજી નંદુ
સરોજ પ્રવીણ શામજી મોતા

સીમા શાંતિલાલ દામજી કુરીયા
શીલા અનીલ જીવરાજ ગોગરી

(E-C77)

મરણ ખબર છાપવા અંગે જરૂરી સૂચના

(૧) મરણ ખબરની જાહેરાતમાં શરૂઆતમાં ગામનું નામ લખ્યા પછી અવસાન પામેલ વ્યક્તિનું પુરેપુરૂ (પિતા કે પતિના નામ સાથે) નામ લખવું જરૂરી છે.

(૨) મરણ ખબરની જાહેરાતમાં અક્ષરોની ૫૦૦ (સરનામા સહિત) મર્યાદામાં જ સ્વીકારવામાં આવશે, વધારે નહીં.

(૩) દરેક સંબંધોની આગળ ના શબ્દ હોવો જરૂરી છે. દા.ત. રાજેશ ના સાસુજી.

(૪) ચક્ષુદાન, દેહદાન, ત્વચાદાન તથા ઈ-મેઈલ આઈડીના અક્ષરો ગણતરીમાં લેવામાં આવતા નથી.

(૫) સદ્‌ગતનાં આઈકાર્ડ સાઈઝના બે ફોટોગ્રાફ લઈ આવવા.

(૬) મરણની ડેથ સર્ટીફીકેટની ઝેરોક્ષ લાવવી.

(૭) મરણ ખબર સ્વીકારવાનો સમય સવારે ૯-૦૦ થી ૨-૦૦ સુધીનો છે તો આ સમયમાં આવી જવું.

(૮) મરણ ખબરની વિગત લેટરહેડ ઉપર અથવા રબ્બર સ્ટેમ્પ મારેલા ફુલસ્કેપ પાના ઉપર ડુપ્લીકેટમાં લાવવી જરૂરી છે.

(૯) મરણ ખબરની જાહેરાતમાં લખવામાં છેકછાક ન હોવી જોઈએ. બરોબર સમજાય તેવી રીતે સારા અક્ષરોમાં લખવું જરૂરી છે.

(૧૦) પ્રાર્થના સ્થળનું સરનામું પુરેપુરૂ લખવું. ટુંકાણમાં શબ્દોનો પ્રયોગ ન કરવો.

(૧૧) નિવાસ સ્થાનની આગળ વ્યક્તિનું નામ અને એડ્રેસમાં પીન કોડ નંબર લખવા જરૂરી છે.

લિ. સંયુક્ત ખબર પત્રિકા સમિતીનાં માનદ મંત્રીઓ

(*)

પરિવારના પ્રેમલ મૂર્તિને

પ્રથમ માસિક પુણ્યતિથિએ પુષ્પાંજલી

શ્રી ચુનીલાલ ચાંપશી ગાલા

કચ્છ : કોડાય • મુંબઈ : પરેલ

થાક ઘણો હતો ચહેરા પર પણ, અમારી ખુશી માટે અનહદ પરીશ્રમ કરતા જોયા છે.
આંખમાં ઉંઘ હતી ઘણી છતા પણ, ચિંતા માં જાગતા જોયા છે.
તકલીફો ચારે બાજુથી હતી પણ, હિંમત હાર્યા વગર એકલા હાથે લડતા જોયા છે.
કોઈને તકલીફ વર્ણવતા નહીં, પણ અડધી રાતે ખુલી આંખે,
અમારા ભવિષ્યનાં સપના સજાવતા જોયા છે.
પાઈ પાઈ ભેગી કરી અમારી ખુશીઓ માટે પોતાના શમણાંઓને રોળતા જોયા છે.
પોતાની પસંદગીને નાપસંદ કરી, અમારી પસંદગીને અપનાવતા જોયા છે.
વ્યક્તિ એક હતા પણ વિશેષતાઓ અનેક હતી, પિતા સ્વરૂપે સર્જનહારને જોયા છે.
અમારા પૂજ્યશ્રીનો આત્મા શાશ્વત સુખ - શાંતી - મોક્ષપદ પામો એજ અભ્યર્થના.

અરિહંતશરણ : તા. ૩.૭.૨૦૨૦

લિ. આપની પ્રેમાળ સ્મૃતિમાં

માતા-પિતા	:	માતુશ્રી ચંચળબેન ચાંપશી રાયશી ગાલા	કોડાય
ધર્મપત્ની	:	શ્રીમતી લતાબેન ચુનીલાલ ગાલા	કોડાય
પુત્ર-પુત્રવધુ	:	મિનલ લલિત ચુનીલાલ ગાલા	કોડાય
પુત્રી	:	ભાવના ચુનીલાલ ગાલા	કોડાય
પૌત્ર-પૌત્રી	:	ઈશા લલિત ગાલા • શુભ લલિત ગાલા	કોડાય
સાસુ-સસરા	:	માતુશ્રી લક્ષ્મીબેન હીરજી કુંવરજી ગોગરી	પત્રી

(E-C66)

શ્રીમતી લતાબેન ચુનીલાલ ગાલા સમસ્ત પરિવાર ❑ કોડાય

છગન છેડા : 9322263819

હાર્દિક અભિનંદન

અમારા પરમ મિત્ર

CA જીગર રતિલાલ ગોગરી

(કચ્છ ડોણ – હાલે થાણા) ને

ESTD. 1973

સી.વી.ઓ. સી.એ. એસોસીએશનના

(C.V.O. CHARTERED AND COST ACCOUNTANTS' ASSOCIATION)

પ્રમુખપદે નિયુક્ત થવા બદલ
હાર્દિક અભિનંદન...

(E-C57)

: શુભેચ્છક :

CA મનીષ મણીલાલ છેડા (જસાપર) (9653101043)
CA નિલેશ કલ્યાણજી સૈયા (કારાઘોઘા) (9820995512)

BINITA S. MARU - 9869034162

શ્રી આશાપુરા માતાય નમો: નમ

શ્રી આશાપુરા પોલડીયા મંડળ-બિદડા

પોલડીયા નુખના બિદડા સ્થાનિકે આશાપુરા માતાને નમતા ભાવિકો તેમજ નિયાણી બહેનો જોગ.....

કોવીડ-૧૯ની વર્તમાન પરિસ્થિતિમાં આપણા રાબેતા મુજબનાં કાર્યક્રમો સરકારી નિયમોને આધિન મોકુફ રાખવામાં આવેલ છે જેની નોંધ લેવી.

કારતક સુદ સાતમ, આઠમ અને નોમ સમુહ જુહાર - ધજા - તેમજ પહેડી

તા. ૨૨-૧૧-૨૦૨૦ કારતક સુદ આઠમનાં સ્થાનિકે સરકારી આદેશોનાં સંપૂર્ણ પાલન સાથે હાજર રહેલ ભાવિકોની હાજરીમાં ધજા અને પ્રસાદ ચડાવવામાં આવશે, જેની બિદડા સ્થાને નમતા સર્વે ભાવિક પરિવારો અને નિયાણી બહેનોએ નોંધ લેવા વિનંતી.

(E-B70)

ખાસ નોંધ : આવતા વરસે ૨૦૨૧ માં ત્રણ વરસના સમુહ જુહાર સાથે કરવામાં આવશે. સાથે આ વર્ષે ૨૦૨૦ નાં દાતાશ્રી તેમજ લાભાર્થી પરિવારોએ જે લાભ લીધેલ છે તેમને તેજ લાભ આવતા વર્ષે ૨૦૨૧ માં આપવામાં આવશે.

લિ. શ્રી આશાપુરા પોલડીયા મંડળ-બિદડાના જય માતાજી

ગઢસીસા ગૌરવ

અમારા પારિવારિક બેન
કુ. કમળાબેન
તેજપાર દેઢિયાને

અચલગચ્છમાં ઉચ્ચ ધાર્મિક શિક્ષા સંપાદન પ્રસંગે

માતુશ્રી નવલબેન ખેરાજ દેઢિયા પરિવારના ખોબલે ખોબલે અભિનંદન...

ગૌરવવંતા ગઢસીસા ગામના અમારા બેન અને માતુશ્રી હીરબાઈ તેજપાર દેઢિયાના સુપુત્રી કુ. કમળાબેન દેવ-ગુરુ અને વડીલોના આશિર્વાદ સાથે પ.પૂ. ગચ્છાધિપતિશ્રી ગુણોદયસાગરસૂરીશ્વરજી મહારાજા સાહેબ, પ.પૂ. નરેન્દ્રશ્રીજી મ.સા., પ.પૂ. વિદ્યુતપ્રભાશ્રીજી મ.સા., પ.પૂ. અનંતગુણાશ્રીજી મ.સા., પ.પૂ. તત્ત્વપૂર્ણાશ્રીજી મ.સા. ના વિશેષ આશિર્વાદથી ધર્મ જ્ઞાન ક્ષેત્રે અચલગચ્છમાં સર્વોત્તમ શિક્ષણ મેળવી અમારા પરિવારને ગૌરવ અપાવેલ છે.

૩૧માં ધોરણની પરિક્ષામાં ૮૦% માર્ક મેળવી અચલગચ્છમાં પ્રથમ રહ્યા હતા અને ત્યારબાદ ૩૫ ધોરણની આજ સુધી પરિક્ષા આપી દીધેલ છે.

અમારા માતુશ્રી નવલબેન ખેરાજ દેઢિયા પરિવારે તેમને ઉચ્ચ જ્ઞાન મેળવવામાં હંમેશા આશિર્વાદ આપેલ છે.

અંબરનાથથી મુંબઈ મુલુંડ-ઘાટકોપર-માટુંગા વગેરે સ્થાનોથી પંડિતો પાસે પહોંચવા ટ્રેનની અનેક હાડમારીઓ વેઠી જ્ઞાનક્ષેત્રે આગળ વધતા જ રહ્યા છે.

આજે પણ ૬૦ વર્ષની ઉંમરે રોજ નવા સ્વાધ્યાયો કરવા તેમના માટે સહજ છે. તેમના જ્ઞાનનો વિકાસ સંતો, મહાત્માઓ અને પાઠશાળા તથા વિદ્યાપીઠના માધ્યમે કરતા રહ્યા છે.

આશા રાખીએ છીએ કે અચલગચ્છના માધ્યમથી આગળ વધી જૈન શાસનમાં જ્ઞાન દિપકની જ્યોત વધારે પ્રજ્વલિત કરે એજ પ્રાર્થના.

લિ. મિત્ર પરિવાર

માતુશ્રી નવલબેન ખેરાજ દેઢિયા પરિવાર

(ગઢસીસા-મુલુંડ)

(E-C54)

BINITA S. MARU - 9869034162

આદરણીય... સન્માનનીય...

ભાવભરી શ્રધ્ધાંજલી...

શ્રી લક્ષ્મીચંદ જીવરાજ નાગડા

નરેડી-અંબરનાથ

સાદગી-સરળતા-સ્નેહ
અને ધર્મપરાયણતા જેવા
ગુણોથી સભર
આપનું જીવન આદર્શરૂપ અને
વેવાઈશ્રી તરીકે
અમારા માટે ગૌરવરૂપ હતું.
આપના દિવ્ય આત્મા પ્રતિ કર જોડી
શ્રદ્ધાસુમન અર્પણ...
આપનો આત્મા સત્વરે મોક્ષગામી
હોજો એજ પ્રભુને પ્રાર્થના

(E-C71)

શોકાતુર : વેવાઈ પરિવાર

મીના અમૃતલાલ ધનજી સાવલા (કાંડાગરા-થાણા)

લીના ઉમેશ કેશવજી ગડા (ગઢશીશા-મુલુંડ)

BINITA S. MARU - 9869034162

રક્ષાબંધન

વહાલા વીરા : તમારી ખોટ સાલશે આંખેથી અશ્રુની ધારા વહેશે.

જયંત શાંતીલાલ દેઢિયા

સ્વર્ગવાસ : તા. 22.5.2019

રાજેન્દ્ર શાંતીલાલ દેઢિયા

સ્વર્ગવાસ : તા. 28.7.2020

કચ્છ : ગઢસીસા

વર્ષો સુધી રાખડી બાંધીને રક્ષારૂપી હેતનું અમૃતપાન કર્યું એવા વ્હાલસોયા વીરા જયંત – રાજુનો ગુમાવ્યો છે સ્નેહ-સંગાથ. તમારી યાદ આવશે, ખોટ સાલશે અને આંખો ભીંજાશે. તમારા પુનિત આત્મા પ્રતિ અશ્રુનયને સ્નેહાંજલિ.

લિ. વિયોગે વ્યાકુળ

વહાલસોયી બહેના : દિપીકા જયેશ પાસડ

ભાણેજ : કુણાલ જયેશ પાસડ

માતુશ્રી જવેરબેન સુંદરજી કુંવરજી પાસડ સમસ્ત પરિવાર

કોટડા-રોહા • માટુંગા

(E-C64)

વ્હાલા વીરાની વસમી વિદાય

શ્રી લક્ષ્મીચંદ જીવરાજ નાગડા

(નરેડી – અંબરનાથ)

અરિહંત શરણ : તા. ૧-૮-૨૦૨૦

હસતા, રમતા કિલ્લોલ કરતા ઘરના આંગણા ગજાવતા.
અમારા મનડાની મહેકમાં પાંગરતા સૌના નયનોમાં સદાય વસતા
ઓ સહોદર લક્ષ્મીચંદભાઈ
તમે કાં સંધ્યાના શામિયાણામાં અસ્ત થઈ,
ગયા બેનોના ભેરપાને કાં તોડી ગયા,
યાદ આવો છો પળ પળ,
વ્હાલા વીરા આપીએ તમને વ્હાલભરી વ્હાલાંજલિ...

વિયોગમાં વ્યાકુળ તમારી લાડલી બેનો...

સ્વ. રતનબેન રતનશી મણશી દેઢીયા (ડુમરા)
અ.સૌ. મણીબેન રવજી કાનજી પાસડ (મોથારા)
અ.સૌ. રંજનબેન રતનશી કુંવરજી ગાલા (ભોજાય)

(E-C81)

BINITA S. MARU - 9869034162

ગઢસીસા

આભાર વંદના • ઋણ સ્વીકાર

શ્રી રાજેન્દ્ર શાંતીલાલ માલસી દેઢિયા

કચ્છ : ગઢસીસા • મુંબઈ : ગોરેગામ

સ્વર્ગવાસ : તા. ૨૮.૭.૨૦૨૦

અમારા સ્નેહમૂર્તિ રાજુભાઈની અકાળે વસમી વિદાય પરિવાર માટે વજાઘાત સમાન બની રહી છે. એમનો સ્નેહાળ સ્વભાવ અને પરોપકારની ભાવના પળેપળ યાદ આવશે અને અવિરત ખોટ સાલશે. અમારી આ દુ:ખદ પળોમાં રૂબરૂ, ફોન તેમજ વિવિધ માધ્યમથી અમને સાંત્વના આપી હુંફનું કવચ બનનાર સૌ સગાં-સંબંધીઓ, ગામ-ગોરેગામવાસીઓ, મિત્રો, હેતુસંતોષીઓ, પૂ. સાધુ-સાધ્વજી મ.સા. એવમ્ નામી-અનામી સર્વેનો અંત:કરણ પૂર્વક આભાર.

લિ. ઋણાનુભિલાષી

ધર્મપત્ની : વનિતા રાજેન્દ્ર દેઢિયા
સુપુત્રો : જીનેશ અને દર્શન રાજેન્દ્ર દેઢિયા

માતુશ્રી લક્ષ્મીબેન શાંતીલાલ માલસી લાલજી દેઢિયા
સમસ્ત પરિવાર ❑ ગઢસીસા

માતુશ્રી વાસંતીબેન હેમરાજ હીરજી હંસરાજ ગાલા
સમસ્ત પરિવાર ❑ મકડા

(E-C65)

વનિતાબેન : મો. 9867157599

ઇગન ઇંડા : 9322263819

જ્યા ટ્રાવેલ એન્ડ ટુર્સ

સિનીઅર એકાઉન્ટંટ જોઇએ છે.

Require Accountant :

- Passing Entries, Maintaining Ledger Books, Cash Books, Updating Tally S/w, Verifying bills and Filing and other basic accounting activities
- Reconciling Bank Statements
- Hands on with GST payments & liaising with CA to get the refunds
- Calculating Income Tax Payments and Returns (in assistance with CA)
- Proficient in Microsoft Word and Microsoft Excel
- Should be able to make Profit & Loss Statement
- Should be able to make Balance Sheet (at least with assistance from CA)
- Experience on Inward Foreign Remittance is preferred
- Includes assisting CA in auditing financial documents and procedures etc.

(E-D53)

Send Biodata With Photo
Cont.: Ajaybhai - 98212 30791 Email: Ajay@jayatravel.com

JAYA TRAVEL & TOURS

ઓફિસ નં. ૪ અને ૫, રિઝવી હાઉસ, હિલ રોડ, બાંદરા (પ.), મુંબઇ-૪૦૦૦૫૦, Tel: 6737 6600
packages@jayatravel.in ♦ www.jayatravel.in

DEV GRAPHICS - 93 23 84 28 28

પરમ સ્નેહી સમ
ભાઈતુલ્ય
શ્રી લક્ષ્મીચંદભાઈની
વસમી વિદાય

ભાવભરી
શ્રદ્ધાંજલી

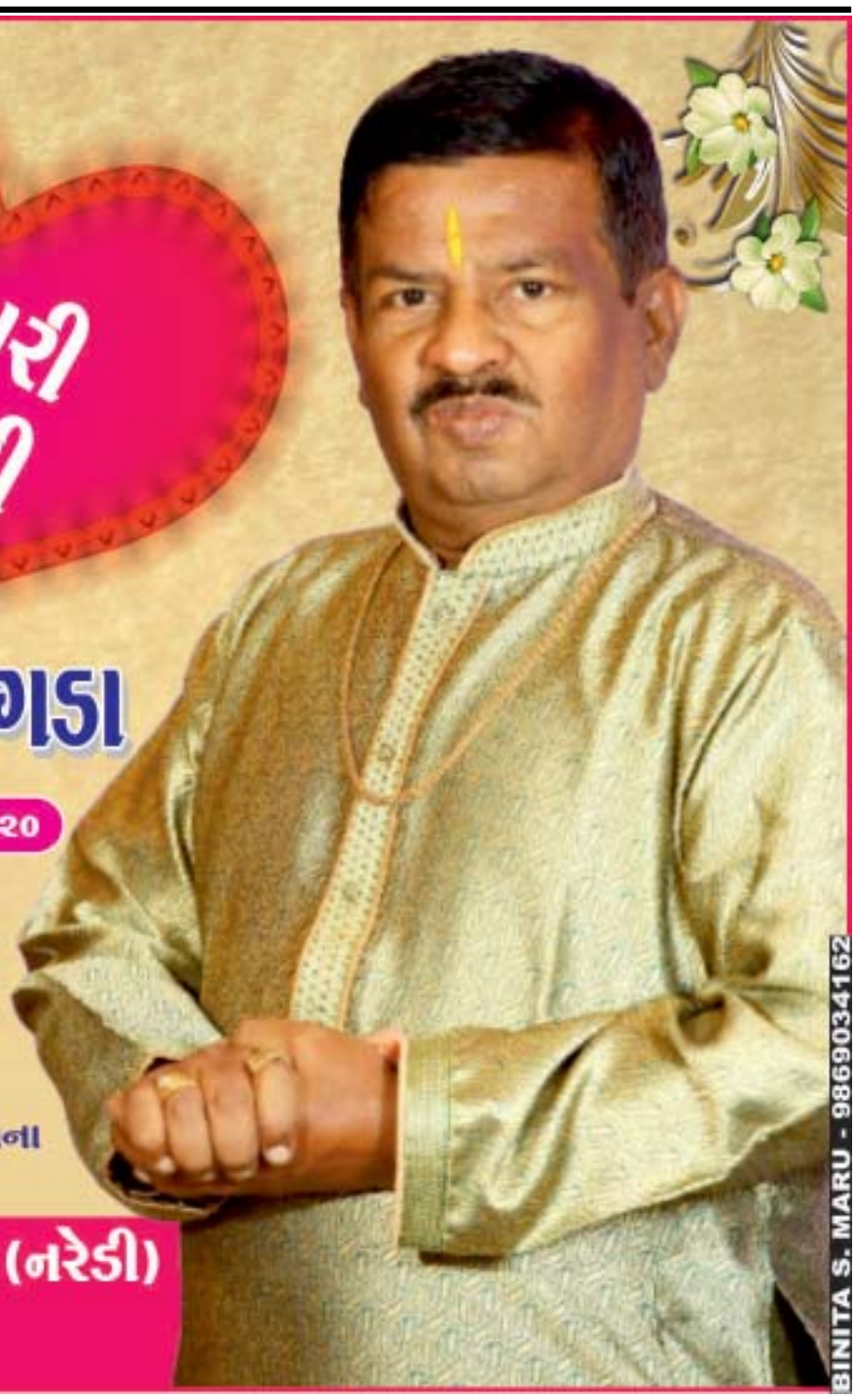

શ્રી લક્ષ્મીચંદ જીવરાજ ગોવર નાગડા

નરેડી-અંબરનાથ

અરિહંત શરણ : તા. ૧-૮-૨૦૨૦

વહેતી આંખોના નીર તો થંભી ગયા,
પણ નથી થંભ્યા ઉર્મી થકી વહેતા લાગણીના ઝરણા,
નથી વિસારી શકતા તમારી વિદાયને...

હે પ્રભુ!
શ્રી લક્ષ્મીચંદભાઈના આત્માને પરમપદની પ્રાપ્તિ કરાવજો એ જ ભાવના
તમારો આત્મા સત્વરે પરમ પદ ને પામે એજ પ્રાર્થના....

માતુશ્રી નાથબાઈ ગાંગજી પૂંજા નાગડા પરિવાર (નરેડી)
અ.સૌ. ગુણવંતીબેન વસંત નાગડા

(E-C80)

BINITA S. MARU - 9869034162

વીઢ – ડોણ ગામનું ગૌરવ

પુત્રતુલ્ય જમાઈને અભિનંદન...અભિનંદન...

CA જીગર

રતિલાલ ગોગરી

(કચ્છ ડોણ – હાલે થાણા) ને

સી.વી.ઓ. સી.એ.
એસોસીએશનના

પ્રમુખપદે

નિયુક્ત થવા બદલ હાર્દિક અભિનંદન.

અમારા ઋજુહૃદયી અને નવિનત્તમ્ વિચારધારા ધરાવતા
શ્રી જીગરભાઈ સંસ્થાને ઉન્નતિના શિખરે લઈ જાઓ અને
ખૂબ જ યશસ્વી બની રહો એજ શુભેચ્છા...

(E-C56)

: સાસુ-સસરા :

કસ્તુરબેન કલ્યાણજી નાગડા (Adv. K.T. Shah) (વીઢ-ઘાટકોપર)

સાળા	:	રાહુલ કલ્યાણજી નાગડા . . (વીઢ-ઘાટકોપર)
સાળી-સાઢુભાઈ	:	ભક્તિ ભરત છેડા . . . . . (વડાલા-મુલુંડ)
ભાણેજ	:	પારસ ભરત છેડા . . . . . (USA)
ભાવિ ભાણેજ વહુ	:	ભક્તિ શાંતિસ્વરૂપ સંગોઈ . (ગુંદાલા-(USA)
ભાણેજી	:	ઉર્મિ ભરત છેડા . . . . . (USA)

BINITA S. MARU - 9869034162

પુરૂષાર્થના અશ્વ પર થઈ સવાર,
'હર્ષ'એ પાડ્યું ઉંચુ નિશાન પાર!

Congratulations

માતુશ્રી પ્રભાબેન રાઘવજી સાવલાનો પૌત્ર

ચિ. હર્ષ

ડિમ્પલ અલ્પેશ સાવલા
(વડાલા - મુલુંડ)

SSC Board (Std. 10) માં

96.40%

ના ઉચ્ચત્તમ ગુણાંક પ્રાપ્ત કરવા બદલ
અગણિત શુભેચ્છાઓ.

વધે તારી નામના.. એજ અમારી શુભકામના...

તારી સિદ્ધિ પર ગૌરવાન્વિત થનાર નાનાણા પરિવાર

માતુશ્રી ઝવેરબેન પ્રેમજી દેઢિયા
મામી-મામા : જસ્મીના મુકેશ દેઢિયા
ભાઈ-બેન : જેનીશ, કુંજલ
(કોડાય/ત્રગડી હાલે થાણા)

(E-C55)

BINITA S. MARU - 9869034162

શ્રી કચ્છી વિશા ઓસવાલ જૈન સંઘ - અંબરનાથ

માતુશ્રી સુંદરબેન ટોકરશી દેવજી દેઢિયા (પટેલ) ગુણશતાબ્દિ ભવન
પ્લોટ નં. ૫૩, કાન્સાઈ સેક્શન, અંબરનાથ (ઈ). ફોન : ૦૨૫૧-૨૬૦૦૧૦૦

અમારા સંઘના પ્રમુખશ્રી જયંતિભાઈને ભાતૃવિયોગ

ભાવપૂર્ણ શ્રદ્ધાંજલી

નરેડી — અંબરનાથ

શ્રી લક્ષ્મીચંદ જીવરાજ નાગડા

સ્વર્ગવાસ : તા. ૧-૮-૨૦૨૦

અમારા સંઘના પ્રમુખશ્રી જયંતિભાઈ જીવરાજ નાગડાના સહ્રદયી ભાઈ શ્રી લક્ષ્મીચંદભાઈનું અવસાન થયેલ છે. તે બદલ અમારો સંઘ શ્રી જયંતિભાઈના દુઃખમાં સહભાગી છે. શ્રી લક્ષ્મીચંદભાઈ ના આત્માને શાંતિ મળે અને તેઓશ્રીનો આત્મા જલ્દીથી મોક્ષધામી બને એવી પ્રભુ પરમાત્માને પ્રાર્થના...

લિ. : શ્રી કચ્છી વિશા ઓસવાલ જૈન સંઘ - અંબરનાથ
ટ્રસ્ટ બોર્ડ - અધિકારી બોર્ડ - કારોબારી સભ્ય

(E-B82)

BINITA S. MARU - 9869034167

શ્રી નાના આસંબીયા છેડા ભાવિક મંડળ

શ્રી નાના આસંબીયા છેડા ભાવિક મંડળ જય જિનેન્દ્ર સાથે સર્વે ભાવિકોને જય માતાજી, જય દાદાજી. આશા છેકે તમે અને તમારા કુટુંબીજનો બધા સુરક્ષિત અને ક્ષેમ કુશળ હશો. જણાવવાનું કે દર વર્ષે મુંબઇમાં સમુહ પહેડી અને દર બે વર્ષે સ્થાનીકે કારતક સુદ આઠમનાં સમુહ જુહાર કાર્યક્રમનું આયોજન કરવામાં આવે છે. પરંતુ કોરોના ની મહામારી ની ભયાનકતાને ધ્યાનમાં લેતા બન્ને કાર્યક્રમો મુલતવી રાખવામાં આવેલ છે. અનુકુળ સમય આવશે તો આવતા વર્ષે આ કાર્યક્રમ માટે સર્વાનું મતે નિર્ણય લઇ પત્રિકા દ્વારા જણાવવામાં આવશે.

લિ.શ્રી નાના આસંબીયા છેડા
ભાવિક મંડળ

(E-B78)

પ્રાર્થના સભા રાખેલ નથી

ગામ તુંબડી — મુંબઈ જોગેશ્વરી

ઉ.વ. ૪૫

શ્રી અશ્વીન નાગજી લાલજી સાવલા

જન્મ : ૧૨-૦૩-૧૯૭૫ ✿ પ્રભુ સમીપ : ૦૧-૦૮-૨૦૨૦

વિદાય તારી અણધારી હશે એવી કયાં ખબર હતી?
અચાનક કાળજુ કંપાવી ગઈ.
અંજલી આપતા હૈયુ તુટે છે,
શ્રધ્ધાંજલી આપતા શબ્દો ખુટે છે,
કુદરતના ખજાનામાં ખોટ પડે છે,
ત્યારે ધરતીના અણમોલ પુષ્પોને ચુટે છે.
પરમ કૃપાળુ પરમાત્મા એ દિવ્ય આત્માને શાંતી આપે
એજ નત્ મસ્તકે પ્રાંજલ પ્રાર્થના.

પરિવારના વ્હાલસોયાને ભાવભીની પુષ્પાંજલિ અર્પતા

દાદા-દાદી	:	રતનબેન લાલજી ભારા સાવલા	નાની તુંબડી
નાના-નાની	:	રતનબેન પ્રેમજી ગાંગજી છેડા	રાયણ
માતા-પિતા	:	ભાનુબેન નાગજી લાલજી સાવલા	નાની તુંબડી
ધર્મપત્ની	:	વિપુલા અશ્વીન નાગજી સાવલા	નાની તુંબડી
પુત્રી	:	હીર અશ્વીન સાવલા	નાની તુંબડી
ભાઈ-ભાભી	:	જીગ્ના દિપક નાગજી સાવલા	નાની તુંબડી
ભત્રીજા	:	મીત અને અર્ચીત દિપક સાવલા	નાની તુંબડી

સાસરા પક્ષ

સાસુ-સસરા	:	પ્રભાબેન નેમચંદ રતનશી દેઢિયા	તલવાણા
સાળા-સાળવેલી	:	રોશની સચીન નેમચંદ દેઢિયા	તલવાણા
સાળી-સાઢુભાઈ	:	લીના હિતેશ હરીયા	બાડા
ઋણ સ્વીકાર	:	શીધ્યશીલા ફાઉંડેશન-અંધેરી જોગેશ્વરી અચલગચ્છ ભવન (ખારી માની)	

નમ્ર નિવેદન :
વર્તમાન પરિસ્થિતિ અનુલક્ષીને પ્રાર્થના સભા રાખેલ નથી.
લૌકિક વ્યવહાર બંધ છે. ફોન-મેસેજ રૂબરૂ તુલ્ય.

નિવાસ :
H1, હિંદનગર કોલોની, નટવર નગર રોડ નં.૫,
જોગેશ્વરી (ઈ), મુંબઈ-૬૦.

(E-A73)

ભાનુબેન સાવલા ૯૮૭૦૬૮૩૨૧૦ — દીપક સાવલા ૯૮૨૧૩૫૩૫૫૮

Soni Graphics 9653103959

પુત્રતુલ્ય જમાઈની અણધારી વિદાય...

શ્રી લક્ષ્મીચંદ જીવરાજ નાગડા

(નરેડી - અંબરનાથ)

અરિહંત શરણ : તા. ૧-૮-૨૦૨૦

ભાવભીની શ્રદ્ધાંજલી

તમારી છત્રછાયામાં મસ્ત બનીને રહેતા હતા,
ન હતી ફિકર કે નહીં કોઈ ચિંતા,
તમે અમારી ઢાલ બની બેઠા હતા,
અચાનક વિદાય લઈ સ્મૃતિના અતિતમાં
દિશાશૂન્ય બનાવી દીધા...

ખૂણે ખૂણે આંસુ વહાવી સમરીએ છીએ તમને..
તેવા દિવ્ય આત્માને કોટિ કોટિ વંદન...
પરમાત્મા આપના આત્માને શાંતિ આપે
એજ અમારી છેડા પરિવારની પ્રાર્થના...

સાળા-સાળાવેલી
લતાબેન મનોજ ખીમજી છેડા
(ગોધરા)

સાળી-સાઢુભાઈ
વર્ષાબેન વલ્લભજી ગાલા(ખારૂઆ)
ભાવનાબેન જયંત ખીમજી પાસડ (ભોજાય)
પ્રીતીબેન છગન નરશી ગાલા (કોટડા-રોહા)

સાસુ-સસરા : માતુશ્રી કસ્તુરબેન ખીમજી ડુંગરશી છેડા (ગોધરા)

(E-C102)

BINITA S. MARU - 9869034162

મામલ મા ની અસીમકૃપાથી

કચ્છ વડાલાનું ગૌરવ

હેનીષા એ કંડારી તેજોમય કેડી

વડાલાના માતુશ્રી ભદ્રાબેન શાંતિલાલ ગગુભાઈ દેઢિયાની પૌત્રી

કચ્છ : વડાલા ● મુંબઈ : મુલુંડ

અભિનંદન

SSC
81.20%

તેજોમય રશ્મિ કિરણોથી
ચમકતી હેનીષા
હેમમય યશ કલગીથી
શોભતી હેનીષા
દેઢિયા પરિવારની શાન
વધારતી એ હેનીષા
ખુશીથી ઝુમતાં
મમ્મી-પપ્પા
પ્રીયાંકી કિરણ દેઢિયા

ચિ.હેનીષા કિરણ શાંતિલાલ દેઢિયા

મહેનત, લગન, આત્મવિશ્વાસની સાથે મા સરસ્વતીની દેવી,
શિક્ષકો અને વડીલોના આશિષ આ બધા જ પરિબળો ભેગા મળે
ત્યારે જ સફળતા મળે છે તે હેનીષા એ આત્મસાત કર્યું છે.
ઉજ્જવળ ભવિષ્યની શુભકામના સાથે શુભ આશિષ.

ઉરની ઉર્મિઓથી વધાવતા

કાકા-કાકી : શૈલા રમેશ ભવાનજી દેઢિયા (વડાલા)
હેમાબેન રમેશ જીવરાજ કેનીયા (બારોઈ)

(E-C90)

મયુર સ્ટીલ સેન્ટર - ભુલેશ્વર

NEEL PARI - 9322299742

(C.V.O Chartered And Cost Accountants Association)

સી.વી.ઓ. સી.એ. એસોસીએશનના પ્રમુખપદે વરણી થવા બદલ અભિનંદન

ડોણ થાણા

CA જીગર રતીલાલ ગોગરી

માતા-પિતા : લીલા રતીલાલ ટોકરશી ગોગરી પરિવાર

ફૂલોની સુગંધ તો ફક્ત પવનની દિશામાં ફેલાય છે,
પણ સારા કાર્યોની સુવાસ તો ચારે દિશાઓમાં ફેલાય છે.
જેમ સાગરની ગંભીરતા, તેમ તમારી કાર્યશીલતા.
જેમ પવનની ગતિ, તેમ તમારા કાર્યોની પ્રસિધ્ધિ.
આપના પ્રમુખપદેથી, નવા વિચારોથી સંસ્થાને મળશે ઉન્નતિ
ગોગરી પરિવાર અને જીગરને શુભકામના.

અભિનંદનનો ગુલદસ્તો અર્પતા બેન-બનેવી પરિવાર

નીપા CA અનિલ હરીયા ✸ હર્ષી CA અનિલ હરીયા
શ્રીમતી રંજનબેન કાંતિલાલ હરીયા પરિવાર
શેરડી-સાયન

(E-C89)

NEEL PARI - 9322299742

વ્હાલા વેવાઈને વ્હાલાંજલી...

નરેડી
અંબરનાથ

અરિહંત શરણ
તા. ૧-૮-૨૦૨૦

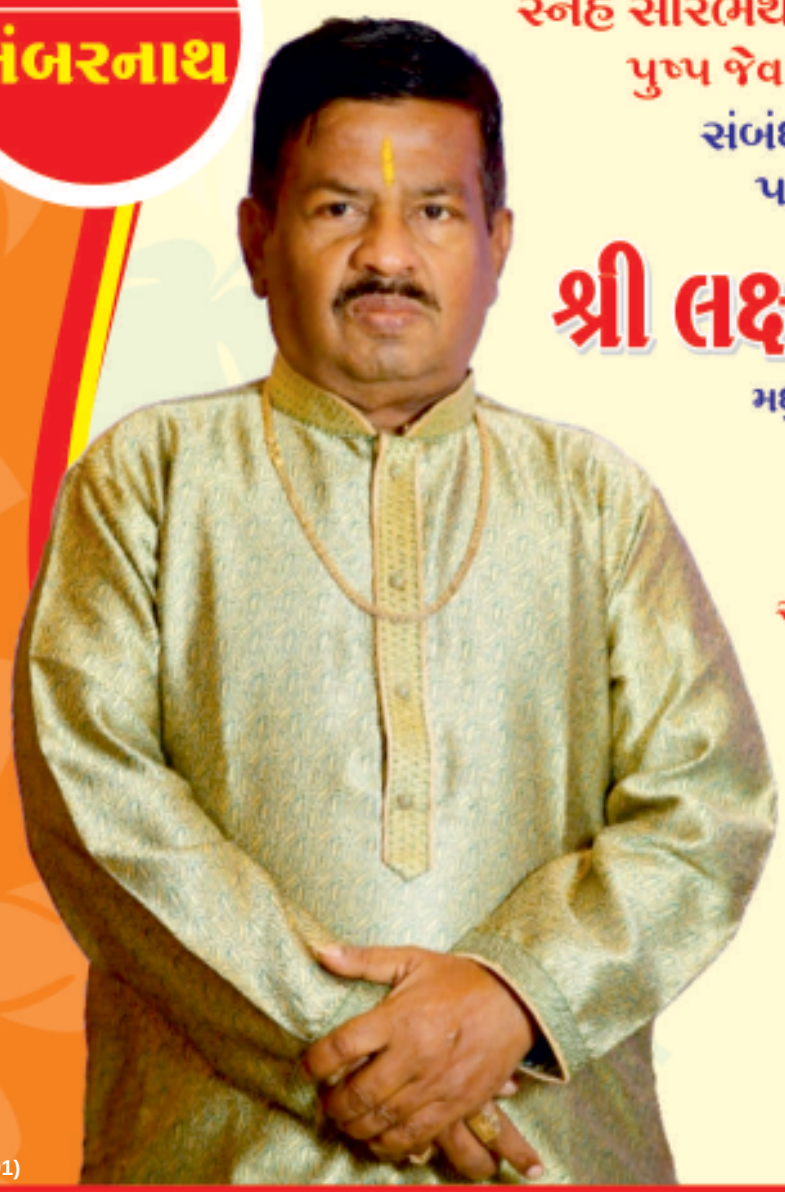

સ્નેહ સૌરભથી મહેંકતા....
પુષ્પ જેવા આપ હતા,
સંબંધમાં વેવાઈ ભલે....
પણ મિત્ર જેવા આપ હતા....

શ્રી લક્ષ્મીચંદ જીવરાજ નાગડા

મધુર યાદો બની અતીત, કયાંથી મેળવીએ તમારું સ્મિત,
અમારું હૃદય થાય છે વ્યથિત.
પળે પળે સ્મૃતિ તમારી,
રડી ભીંજવશે આંખડી અમારી...
આપની સદાબહાર મનોમૂર્તિના પ્રેમના પુષ્પો ચડાવી
હૃદયથી વંદન કરીએ છીએ....

લિ. : વેવાઈ પરિવાર

મીનાબેન અમૃતલાલ ધનજી સાવલા
(કાંડાગરા)
લીનાબેન ઉમેશ કેશવજી ગડા
(ગઢશીશા)
કસ્તુરબેન સામજી વરજાંગ દેઢીયા
(ગઢશીશા)

(E-C101)

BINITA S. MARU - 9869034162

હાર્દિક અભિનંદન
ડોણ - થાણાનું ગૌરવ

CONGRATULATIONS
Best Wishes

CA જીગર રતિલાલ ગોગરી

CVO CHARTERED & COST ACCOUNTS' ASSOCIATION ના PRESIDENT (પ્રમુખ)
તરીકે નિયુક્ત થવા બદલ CA જીગર ગોગરી ને
ખૂબ ખૂબ અંતર ના વધામણા

પ્રમુખપદના કાર્યકાળ દરમ્યાન આપ તથા આપના સમસ્ત સહકાર્યકર્તાઓ કાર્યક્ષમતા સાથે તમોને સફળતાની ઉંચાઈ પર લઈ જઈ સિધ્ધીઓ સાથે યશનામી બનો એવી અમારી હૃદયપૂર્વક શુભકામના સહ શુભેચ્છાઓ.

• અંતર ના આશિર્વાદ સહશુભેચ્છા •

માતુશ્રી જમનાબાઈ ટોકરશી ગોગરી • શ્રીમતી લીલા રતિલાલ ટોકરશી ગોગરી
શ્રીમતી હેતલ CA જીગર ગોગરી
પ્રિશા CA જીગર ગોગરી • પાર્શ્વ CA જીગર ગોગરી
તેમજ સમસ્ત પરિવાર

(E-C96)

Archana D. Gogri - 25685010

Commerce Private Tuitions

by CA Tanvi Shah
(Bhorara / Sion)

New Batch starting soon....
in Sion / Matunga for
F.Y.J.C. &
CA Foundation

For following subjects :

- Book keeping & Accounts
- Mathematics
- Economics
- Law

Our Special Features :

- Conceptual Clarity
- Personalised Attention
- Maximum Practice
- Regular Assesment
- Last Minute Revision Tricks
- Small Batch Size of 6 to 8

- Full syllabus will be covered even if colleges reduce it
- Virtual classes till Corona Crisis end after that face to face learning
- Special Batches for 'Autonomous Boards'
- We also conduct classes for S.Y.J.C., F.Y.B.Com to T.Y.B.Com

(E-D97)

Discount in Fees if you come in a group of 3 or more.

For more details Contact : 9664 00 88 99
Address: 5/158, Jain Society, Sion, Mumbai-400022.

Join Free Trial Sessions for 15 days.

Soni Graphics 9653103959

મોટા ભાઈ તુલ્ય વ્યવસાયિક સ્નેહીને માનાંજલિ

પ્રેમ વાતસ્લ્યને પ્રેરણા આપી અણમોલ
ન માપી શકીએ કે ન તોલી શકીએ આપના વ્હાલપના મોલ.

શ્રી જયેશ હીરજી (બાબુભાઈ) સુરજી વિકમ

કચ્છ : મોટી ખાખર - મુંબઈ : હિંદમાતા, દાદર

લોહીની સગાઈથી વધુ આત્મિયતા જ્યાં સમાઈ છે,
વખત પડે સાથ આપવાની કરી જેણે ભલાઈ છે,
વર્તાશે ખોટ, જેમના હૈયે સાચી પ્રીત સમાઈ છે,
જયેશભાઈ ના સ્વભાવની એજ સાચી કમાઈ છે.

નત મસ્તકે વંદન કરતા અરિહંત પ્રભુને પ્રાર્થના કરીએ છીએ કે
અમારા આત્મીય જયેશભાઈને આપજો નિજ શરણમાં સ્થાન.

વિપુલ શાંતિલાલ વીરા (નવાવાસ)
હિતેશ શાંતિલાલ વીરા (નવાવાસ)

PEHNAVA
4/13/14/23, Saraswati Galli, Different is beautiful...

NEEL PARI - 9322299742

(E-C88)

શ્રી કોટડા (રોહા) જૈન મહાજન - કચ્છ

શ્રી કોટડા (રોહા) જૈન મહાજન - મુંબઈ

મહાજનના મહામંત્રી
તથા
સક્રિય કાર્યકરને
ભાવભરી શ્રદ્ધાંજલી

શ્રી શાંતિલાલ ભાણજી ગાલા

કોટડા રોહા

દેહવિલય : તા. ૧-૮-૨૦૨૦

શ્રી શાંતીલાલભાઈ આકસ્મિક અવસાન પામતા
શ્રી કોટડા મહાજન તથા સર્વે ગામવાસીઓમાં
શોકની લાગણી ફેલાઈ ગઈ છે.
શ્રી શાંતિભાઈની વિદાયથી
શ્રી સંઘને કદીયે ન પૂરાય એવી ખોટ પડી છે.
એમના કુટુંબીજનો પર આવી પડેલ દુઃખને પરમાત્મા
સહન કરવાની શક્તિ આપે એવી પ્રાર્થના...

(E-B104)

લિ. : શ્રી કોટડા રોહા જૈન મહાજન કચ્છ તથા મુંબઈ

BINITA S. MARU - 9869034162

વિતરાગ ટ્રાવેલ્સ ડેઈલી સર્વિસ

ડોંબીવલી થી ભુજ-માંડવી	મુલુંડ થી ભુજ ડેઈલી
સવારના ૧૧.૦૦ વાગે ડેઈલી સર્વિસ માનપાડા રોડ, શનિ મંદિર પાસેથી પિકઅપ ફુલ એ.સી. સાટી સ્લીપર કોચ બસ દ્વારા પ્રવાસ	બપોરના ૧.૦૦ વાગે ઋણવાલ ગ્રીન, લિંક રોડ, ફોર્ટિસ હોસ્પિટલની બાજુમાં થી પિકઅપ, ડેઈલી ભારત બેન્ઝ ની ફૂલી સ્લીપર કોચ બસ દ્વારા આરામદાયક પ્રવાસ

ડેઈલી : ભાવનગર • સિહોર • સોનગઢ • પાલીતાણા

બપોરના ૩.૦૦ વાગે ખેતવાડીથી
ફૂલી એસી સ્લીપર બસ દ્વારા આરામદાયક પ્રવાસ

• ગ્રુપ બુકિંગ આવકાર્ય •

એક જ ગામની બુકિંગ હશે તો તેઓને તે ગામમાં ડ્રોપ કરવામાં આવશે.

પ્રવાસીઓને સારા માં સારી સર્વીસની ખાત્રી

ડેઈલી મુંબઈ - ભુજ - મુંબઈ સર્વીસ
કચ્છ : ગઢસીસા થી મુલુંડ/સાંતાક્રુઝ
અર્ટિગા/ઈન્નોવા કાર દ્વારા બાય રોડ

સાંતાક્રુઝ/મુલુંડ થી ભુજ/માંડવી ડેઈલી
બાય રોડ અર્ટિગા/ઈન્નોવા કાર દ્વારા

અમારી પાસે સ્વિફ્ટ ડિઝાયર, અર્ટિગા, ઈન્નોવા,
તાવેરા, તુફાન ગાડી, ટેમ્પો ટ્રાવેલર્સ, વગેરે મળશે.
એ પણ સારામાં સારા કન્સેશન રેટની ખાતરી સાથે.

બુકિંગ ૨૪ કલાક પહેલા લેવામાં આવશે.

(E-D103)

સંપર્ક : મનોજ દેઢિયા (દેવપુર)
M. : 9819783236 • Whatsapp : 9930715114